

PLANTA DE LOCAÇÃO E COBERTA
ESCALA 1/200

PROJETO	LÍVIA ROQUE ARQUITETA E URBANISTA CAU AT1577-4		
PROPRIETÁRIO			
CONSTRUÇÃO			
	 PREFEITURA MUNICIPAL DE ITAPOROROCA-PB SECRETARIA DE EDUCAÇÃO		
FRANCHA	PROJETO ARQUITETÔNICO ESCOLA MUNICIPAL DE ENSINO FUNDAMENTAL ADECTA LOCAL: ITAPOROROCA - PB PROPRIETÁRIO: PREFEITURA MUNICIPAL DE ITAPOROROCA, CNPJ 12.099.621/0001-53		
DESENHO	LÍVIA ROQUE	DATA	OBS.
REVISÃO	LÍVIA ROQUE	DATA	
ARQUIVO			
DESENHO	PLANTA DE LOCAÇÃO E COBERTA		
ÁREAS	Á. TERRENO = 5400,00m ² Á. BLOCO DE RECREAÇÃO = 173,50m ² Á. BLOCO ADMINISTRATIVO = 99,22m ² Á. BLOCO DE SERVIÇOS = 99,22m ² Á. BLOCO DE SALAS DE AULA 1 = 269,34m ² Á. BLOCO DE SALAS DE AULA 2 = 269,34m ² Á. DE PASSARELAS = 10,81m ² Á. CONSTRUÍDA TOTAL = 961,43m ² Á. COBERTA = 1272,33m ²		
	LÍVIA ROQUE ARQUITETA CAU AT1577-4 (83) 99800-1425 LIVIA.ROQUE@HOTMAIL.COM		
PROJETO ARQUITETÔNICO	Esta versão substitui anteriores. Confira cotas no local, não fazer alterações no projeto e qualquer dúvida consultar arquiteta.		

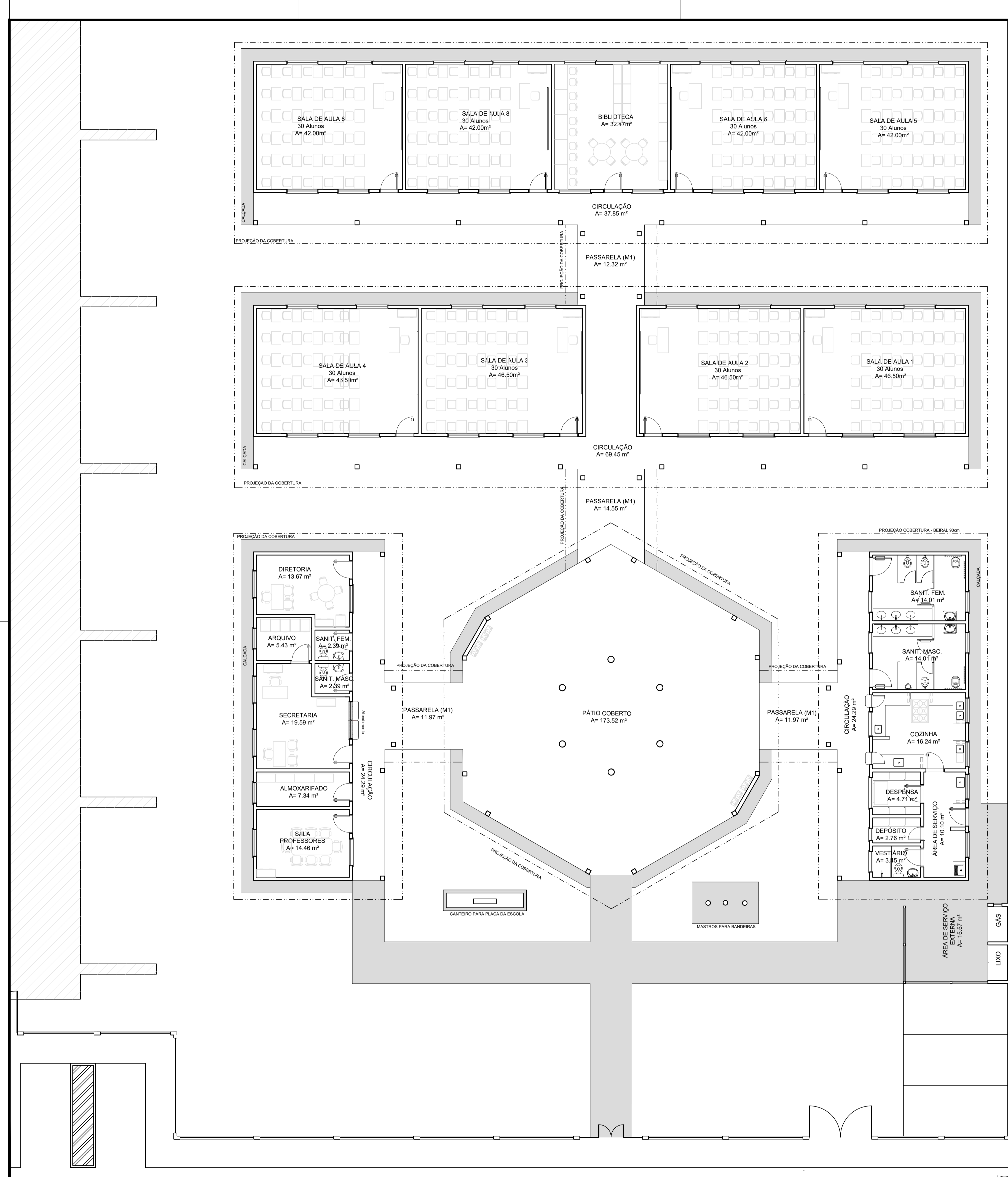

PLANTA BAIXA
ESCALA 1/100

PROJETO	LÍVIA ROQUE ARQUITETA E URBANISTA CAU 715177-9		
PROPRIETÁRIO			
CONSTRUÇÃO			
PREFEITURA MUNICIPAL DE ITAPOROROCA-PB			
SECRETARIA DE EDUCAÇÃO			
PRIMEIRA	PROJETO ARQUITETÔNICO: ESCOLA MUNICIPAL DE ENSINO FUNDAMENTAL ADEQUADA		
02/07	LOCAL: ITAPOROROCA - PB		
DESENHO	LÍVIA ROQUE	DATA	OBS.
REVISÃO	LÍVIA ROQUE	DATA	
ARQUIVO			
DESENHO			
PLANTA DE LAYOUT			
ÁREAS	Á. TERRENO = 5400,00m ²		Á. CONSTRUÍDA TOTAL = 961,43m ²
Á. BLOCO DE RECREAÇÃO = 173,50m ²	Á. BLOCO ADMINISTRATIVO = 99,22m ²		Á. COBERTA = 1272,33m ²
Á. BLOCO DE SERVIÇOS = 99,22m ²	Á. BLOCO DE SALAS DE AULA 1 = 269,34m ²		
Á. BLOCO DE SALAS DE AULA 2 = 269,34m ²	Á. DE PASSARELAS = 50,81m ²		
<p>PROJETO ARQUITETÔNICO</p> <p style="font-size: small;">Esta versão substitui anteriores. Confira cotas no local, não fazer alterações no projeto e qualquer dúvida consultar arquiteta.</p>			

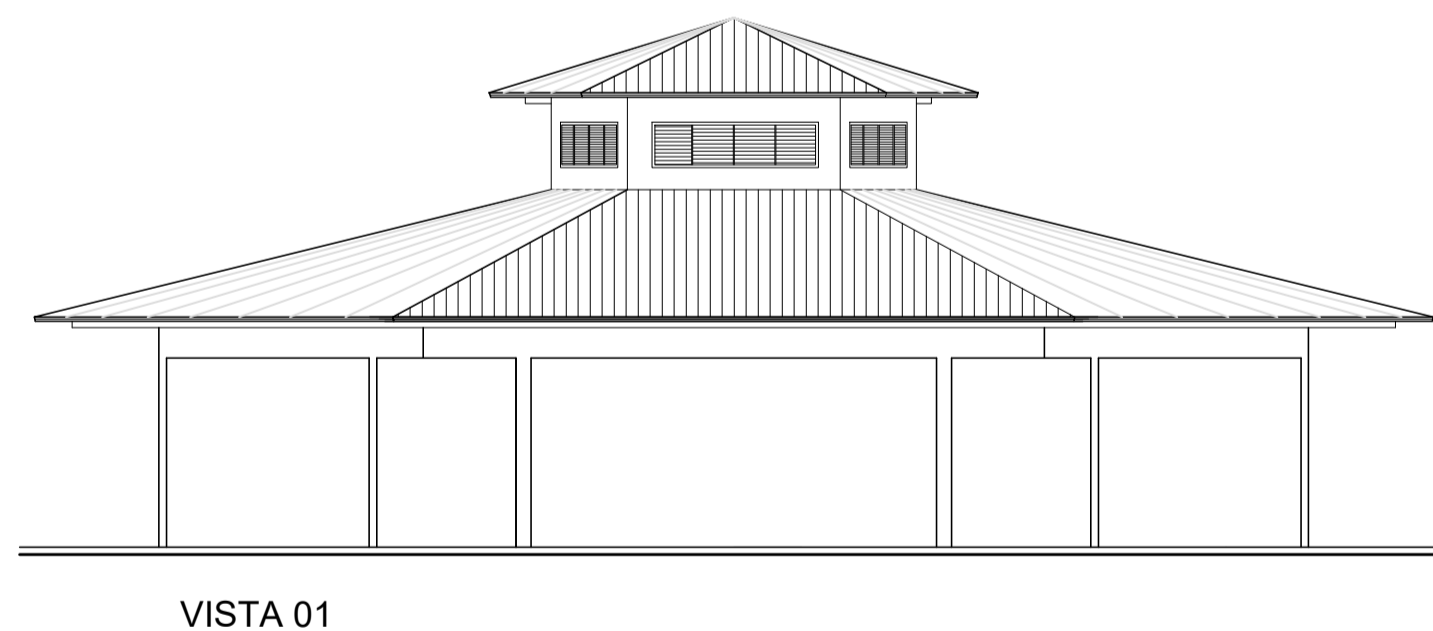
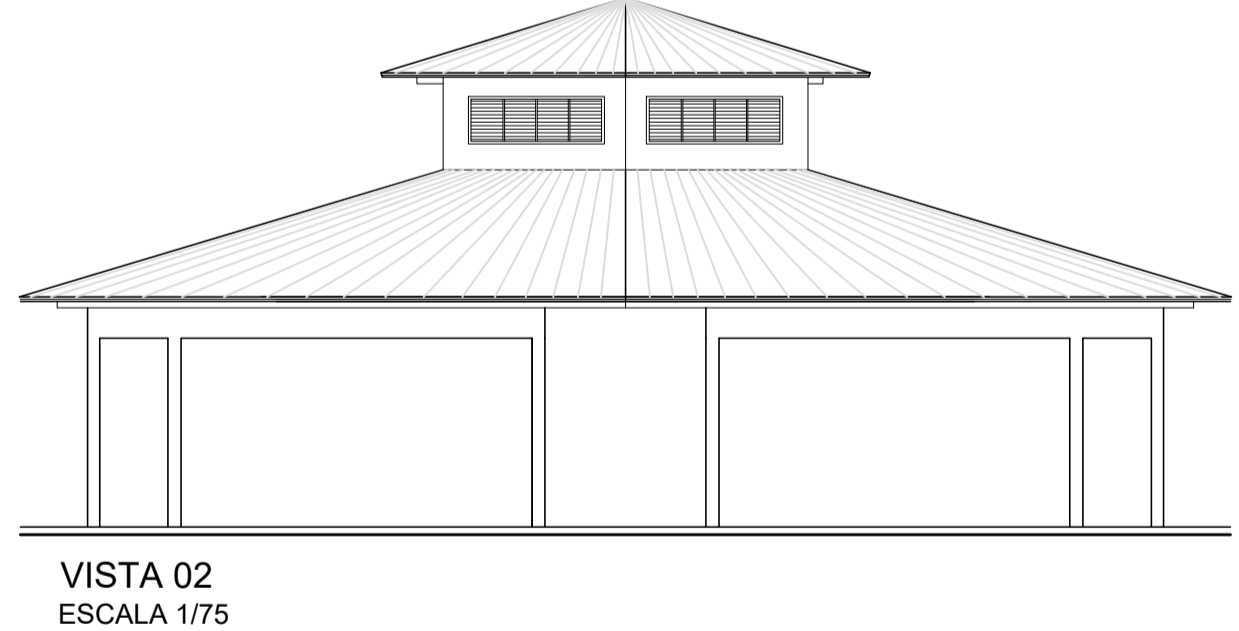
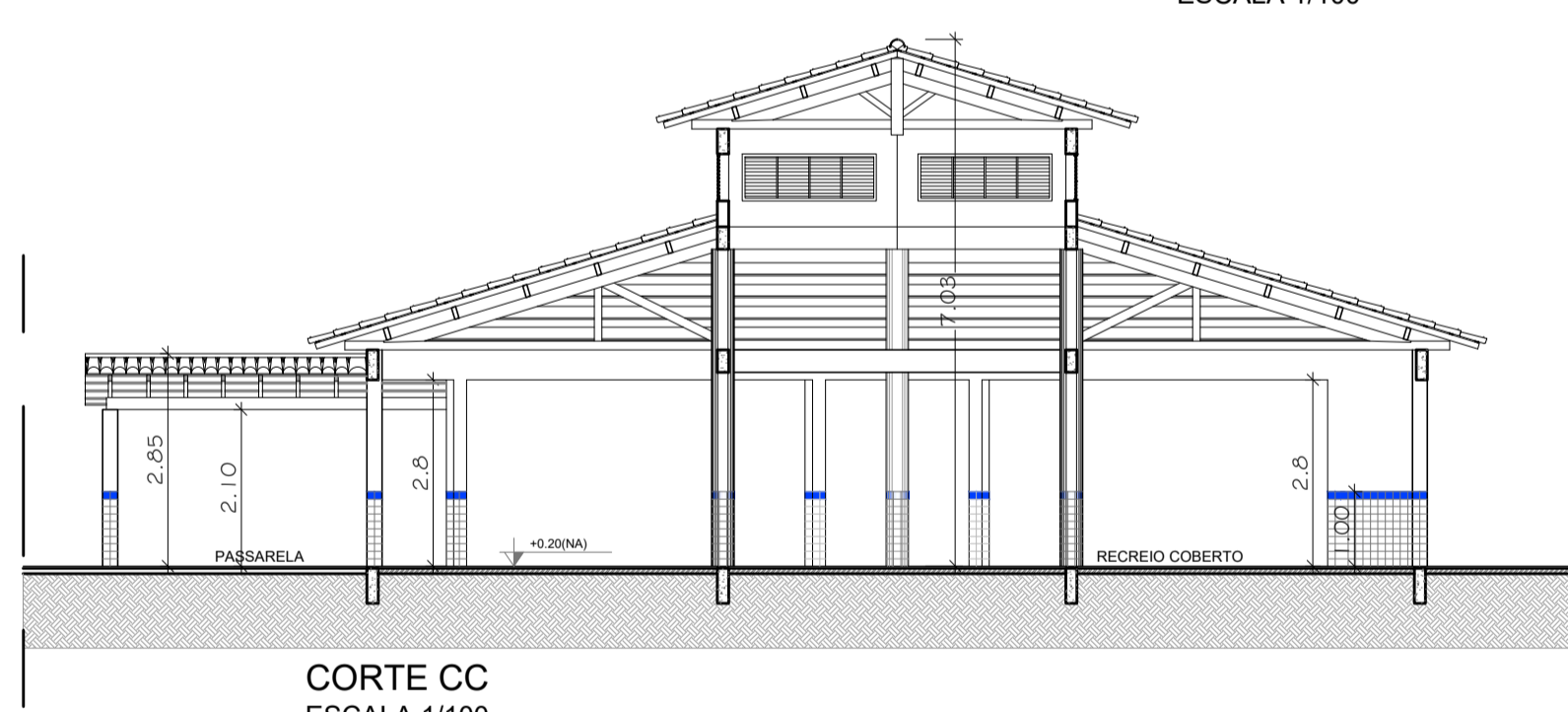
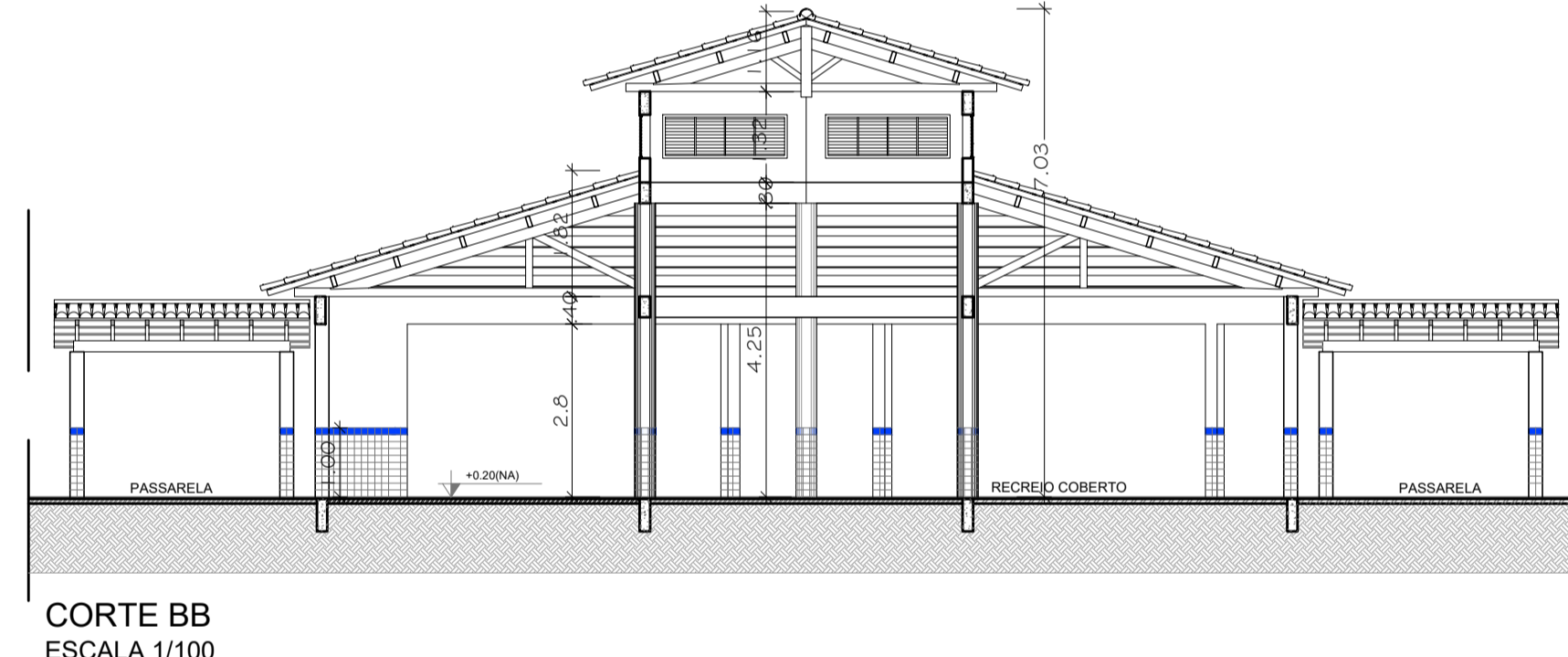
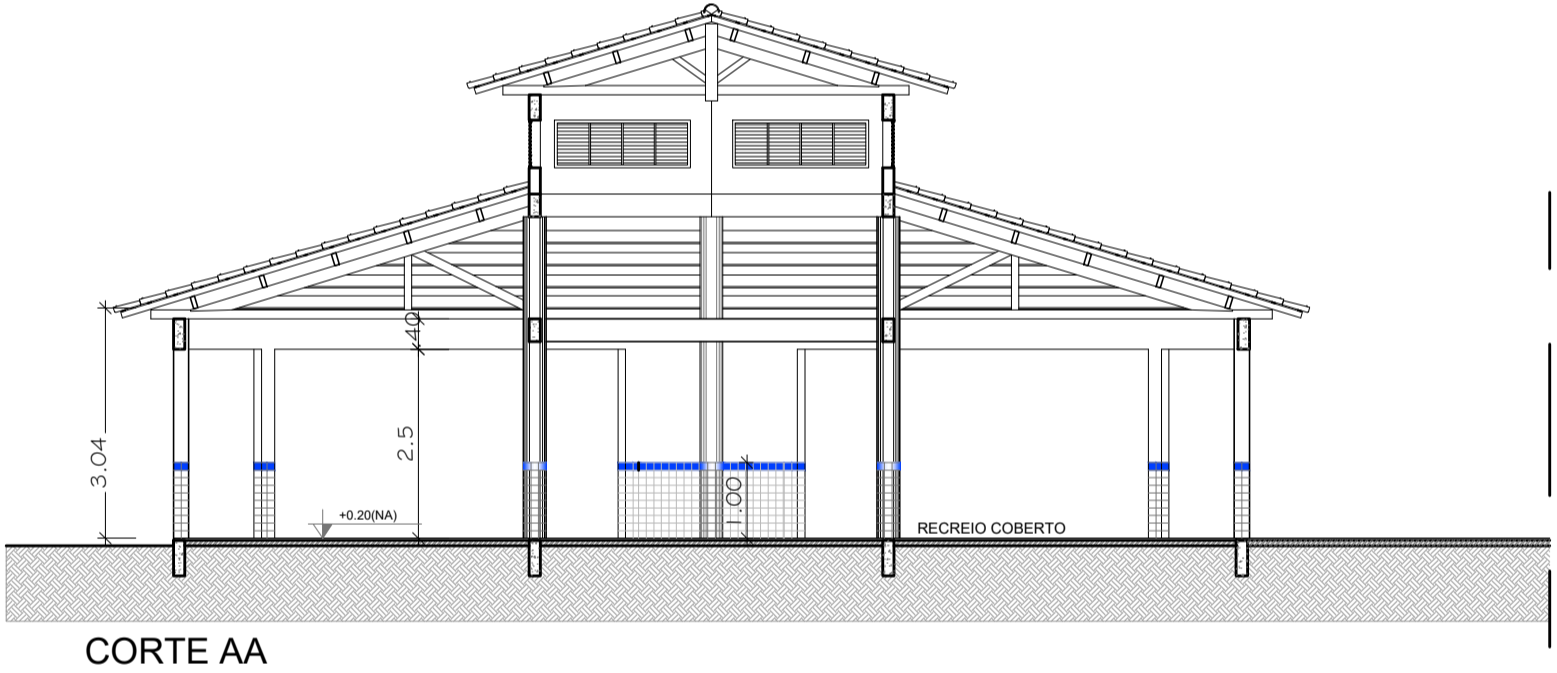
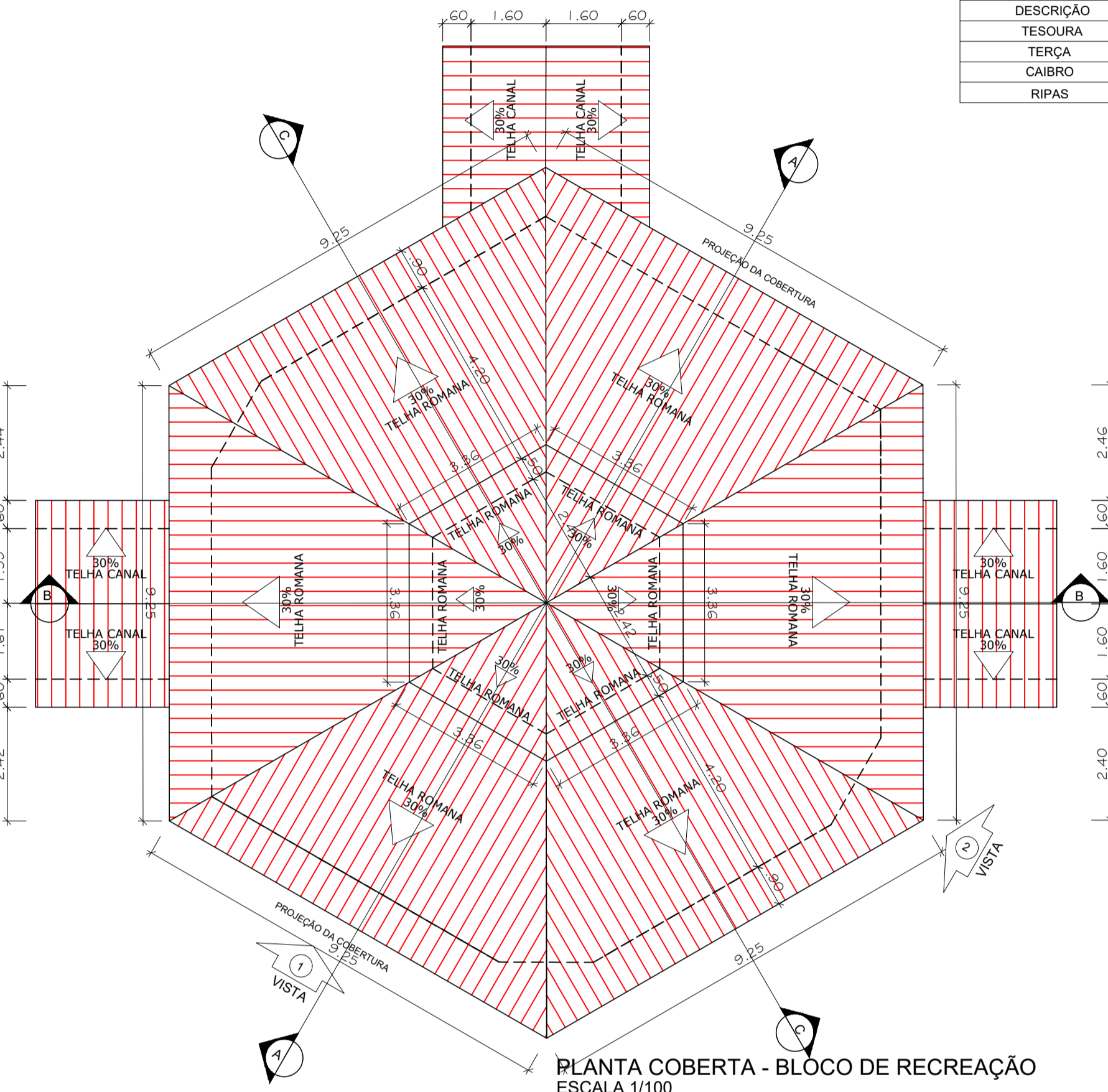
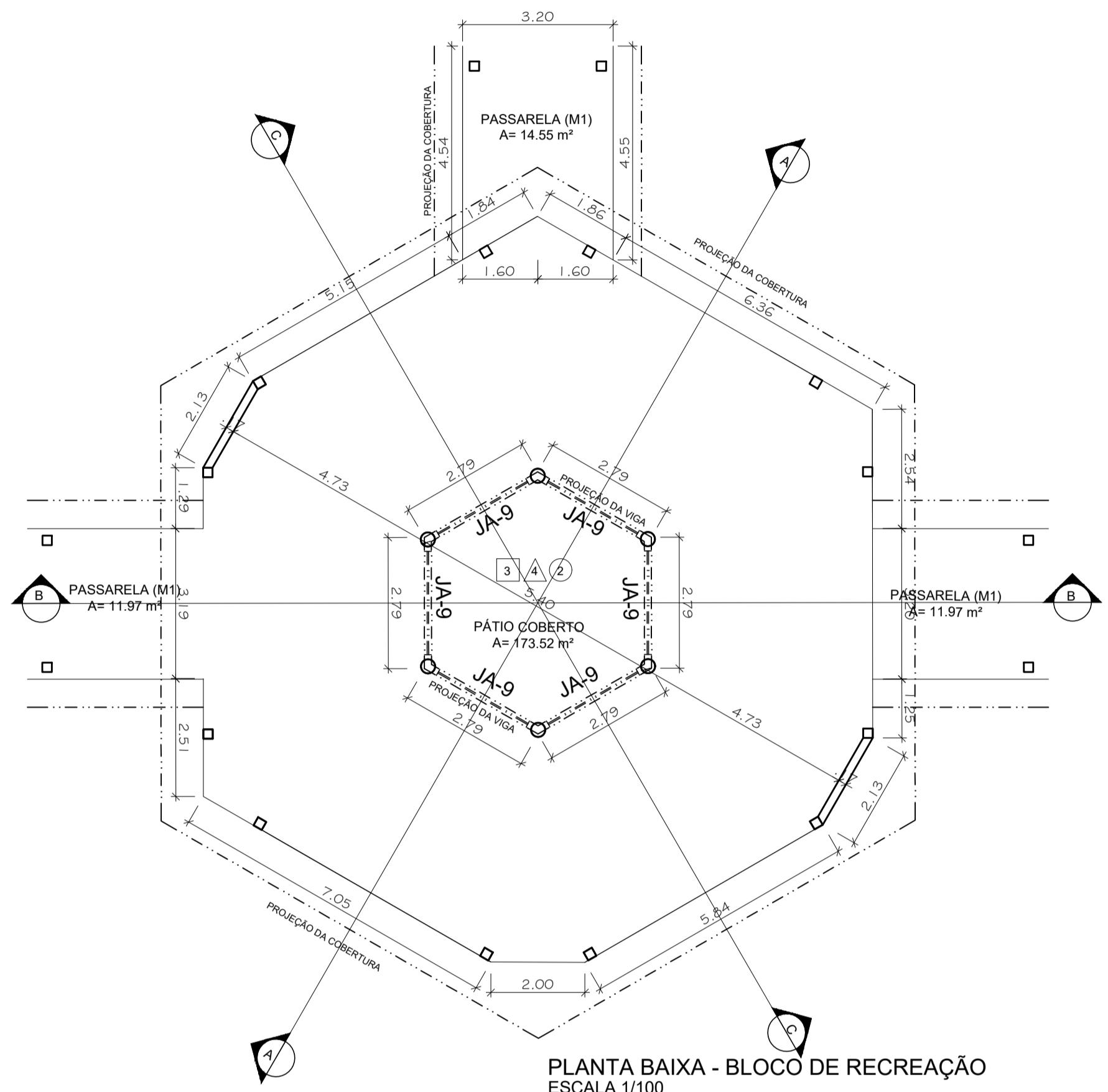

ESPECIFICAÇÕES	
ELEMENTOS DA ESTRUTURA DE MADEIRA DA COBERTURA	
DESCRIÇÃO	DIMENSÕES (CM)
TESOURA	6 x 12
TRINÇA	6 x 12
CAIBRO	5 x 6
RIPAS	1,5 x 5

NOTAS	
A	PINTURA: TODAS AS PEÇAS RECEBERÃO 2 (DUAS) DEMÃOS DE VERNIZ CONFORME ESPECIFICAÇÕES NO MEMORIAL DESCRITIVO
B	TODAS AS PEÇAS DEVERÃO SER DE MADEIRA DE IPÊ OU SIMILAR
C	O ESPAÇAMENTO ENTRE AS RIPAS SERÁ DE 30 cm OU CONFORME TAMANHO DAS TELHAS ADQUIRIDAS

ESPECIFICAÇÕES	
PISO	
1	CEMENTADO DESEMPENADO
2	CERÂMICA 40 x 40 cm COR BRANCO ANTIDERRAPANTE
3	CERÂMICA 40 x 40 cm COR CINZA ANTIDERRAPANTE
4	GRAMADO
5	BRITA
PAREDE	
1	CERÂMICA 30 x 40 cm COR BRANCO ATÉ 90 cm + FAIXA DE MADEIRA COM REFINIZ FOSCO E PINTURA ACRÍLICA
2	CERÂMICA 30 x 40 cm COR BRANCO ATÉ 180 cm + FAIXA CERÂMICA 10 x 10 cm AZUL E PINTURA ACRÍLICA
3	CERÂMICA 30 x 40 cm COR BRANCO ATÉ 180 cm + FAIXA CERÂMICA 10 x 10 cm VERMELHA E PINTURA ACRÍLICA
4	CERÂMICA 30 x 40 cm COR BRANCO ATÉ 90 cm + FAIXA CERÂMICA 10 x 10 cm AZUL E PINTURA ACRÍLICA
5	CERÂMICA 30 x 40 cm COR BRANCO ATÉ O TETO
TETO	
1	FORRO DE GESSO BRANCO NEVE SOBRE MASSA CORRIDA PVA
2	ESTRUTURA APARENTE

LEGENDA DE PORTAS - PORTAS EM MADEIRA COM PINTURA				
REF.	Dimensões (cm)	QUANT.	TIPO	AMBIENTES
EC	80 x 210	7	130 cm x 210 cm	Sanitários, cozinha, lavanderia, depósito, sala de aula
EC	80 x 210	7	130 cm x 210 cm	Sala de aula
EC	80 x 210	2	130 cm x 210 cm	Sanitários, sala de aula
EC	80 x 210	1	130 cm x 210 cm	Deposito
EC	80 x 210	3	130 cm x 210 cm	Deposito, sala de aula e sanit. masc.
EC	80 x 180	3	130 cm x 180 cm	Sanitários
EC	80 x 180	2	130 cm x 180 cm	Sanitários

LEGENDA DE JANELAS - JANELAS ALUMINIO					
REF.	Dimensões (cm)	QUANT.	Área Total (m²)	TIPO	AMBIENTES
J01	80 x 80	0,24	1,92	130 cm x 130 cm	Deposito
J02	80 x 80	0,24	1,92	130 cm x 130 cm	Deposito
J03	100 x 80	0,80	7,20	130 cm x 130 cm	Deposito, sala de aula, depósito, sala de aula
J04	100 x 80	0,80	7,20	130 cm x 130 cm	Deposito
J05	100 x 100	1,00	9,00	130 cm x 130 cm	Área de serviço e depósito
J06	100 x 110	1,10	9,90	130 cm x 130 cm	Sala de aula, depósito e depósito
J07	200 x 110	2,20	4,40	130 cm x 130 cm	Sala de aula, depósito e depósito
J08	100 x 110	1,10	9,90	130 cm x 130 cm	Sala de aula
J09	80 x 200	1,60	12,80	400 cm x 400 cm	Labirinto (Sala Coberta)
J10	80 x 200	1,60	12,80	400 cm x 400 cm	Sala de aula

LEGENDA DE PORTAS - PORTAS DE ALUMINIO				
REF.	Dimensões (cm)	QUANT.	TIPO	AMBIENTES
EC	80 x 210	1	130 cm x 210 cm	Área de serviço

PROJETO: ARQUITETA E URBANISTA | CAU 71577-9

PROPRIETÁRIO: PREFEITURA MUNICIPAL DE ITAPOROROCA - PB

CONSTRUÇÃO:

PREFEITURA MUNICIPAL DE ITAPOROROCA-PB
SECRETARIA DE EDUCAÇÃO

PRONONIA: 03107

PROJETO ARQUITETÔNICO: ESCOLA MUNICIPAL DE ENSINO FUNDAMENTAL ADEGITA

LOCAL: ITAPOROROCA - PB

PROPRIETÁRIO: PREFEITURA MUNICIPAL DE ITAPOROROCA - CNPJ 12.099.621/0001-53.

DESENHO: LIVIA ROQUE

REVISÃO: LIVIA ROQUE

ARQUIVO:

DESENHO: DETALHAMENTO - BLOCO RECREAÇÃO

ÁREAS:
A. TERRENO = 5400,00m²
B. BLOCO DE RECREAÇÃO = 173,50m²
C. BLOCO ADMINISTRATIVO = 99,22m²
D. BLOCO DE SERVIÇOS = 99,22m²
E. BLOCO DE SALAS DE AULA 1 = 269,34m²
F. BLOCO DE SALAS DE AULA 2 = 269,34m²
G. DE PASSARELAS = 50,81m²

Á CONSTRUÍDA TOTAL = 961,43m²
Á COBERTA = 1272,33m²

LIVIA ROQUE | ARQUITETA
CAU 71577-9 | 181398810-1428
LIVIA.ROQUE@GMAIL.COM

PROJETO ARQUITETÔNICO

Esta versão substitui anteriores. Confira cotas no local, não fazer alterações no projeto e qualquer dúvida consultar arquiteta.

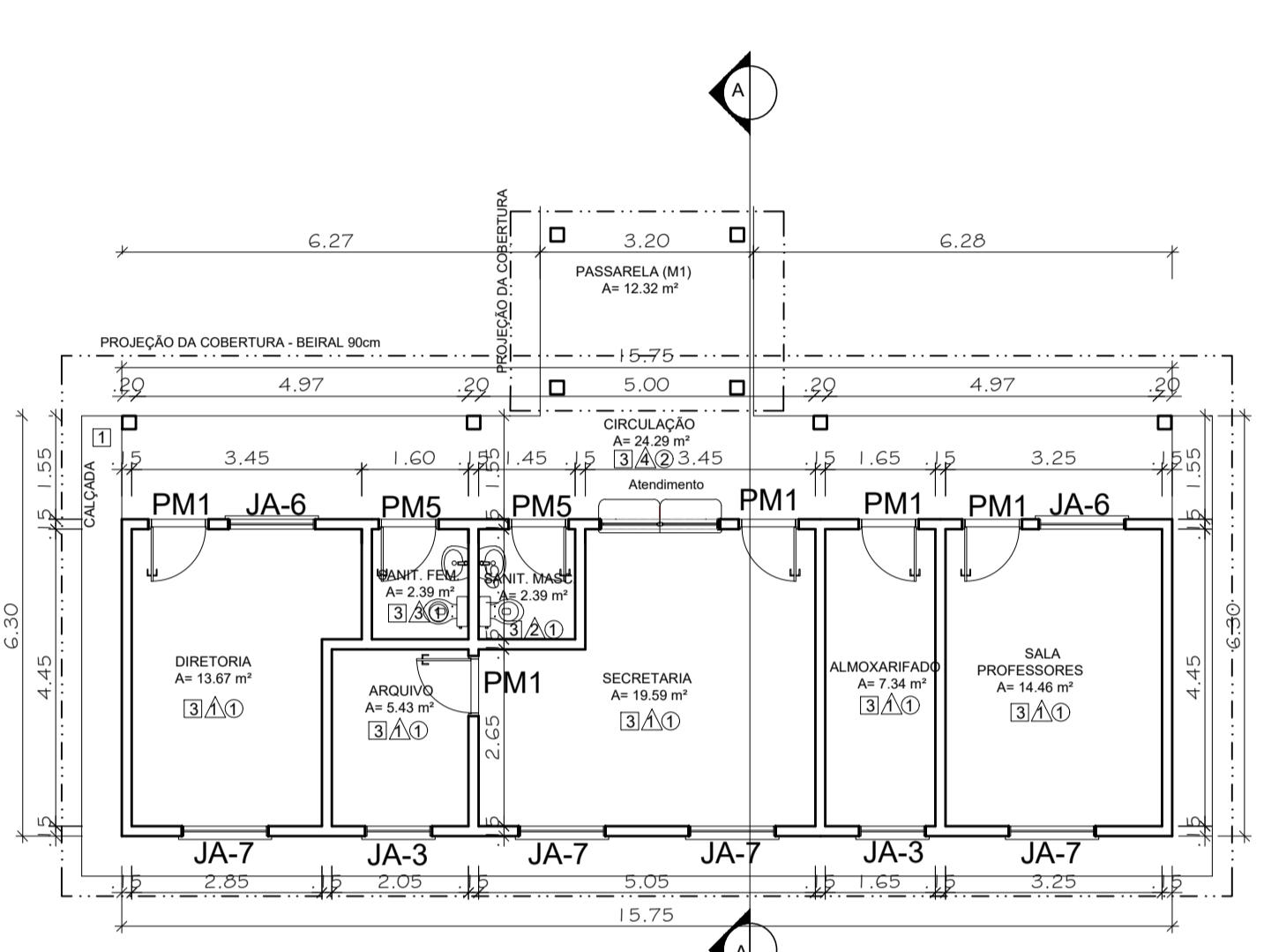

PLANTA BAIXA - BLOCO ADMINISTRATIVO
ESCALA 1/100

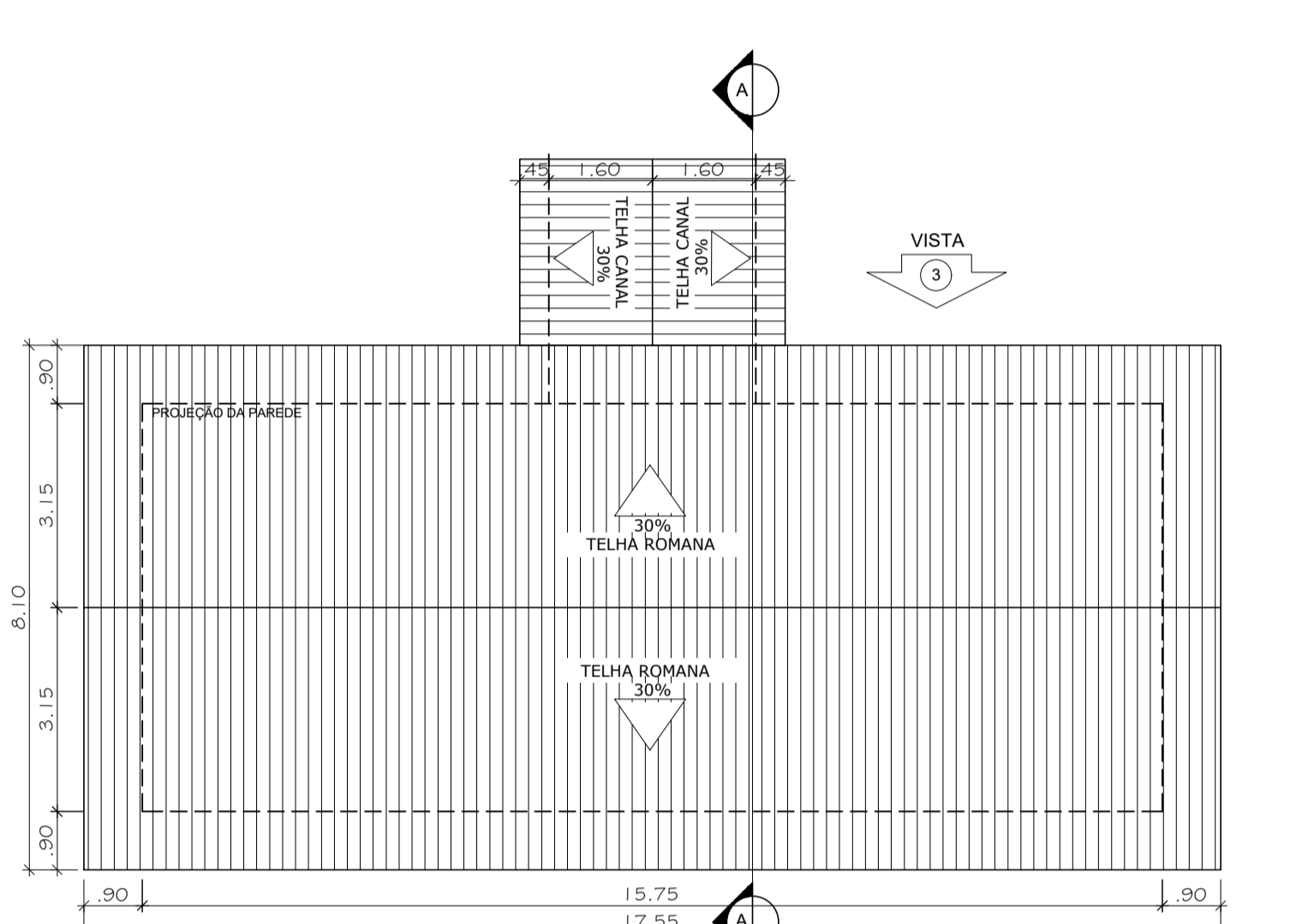

PLANTA COBERTA - BLOCO ADMINISTRATIVO
ESCALA 1/100

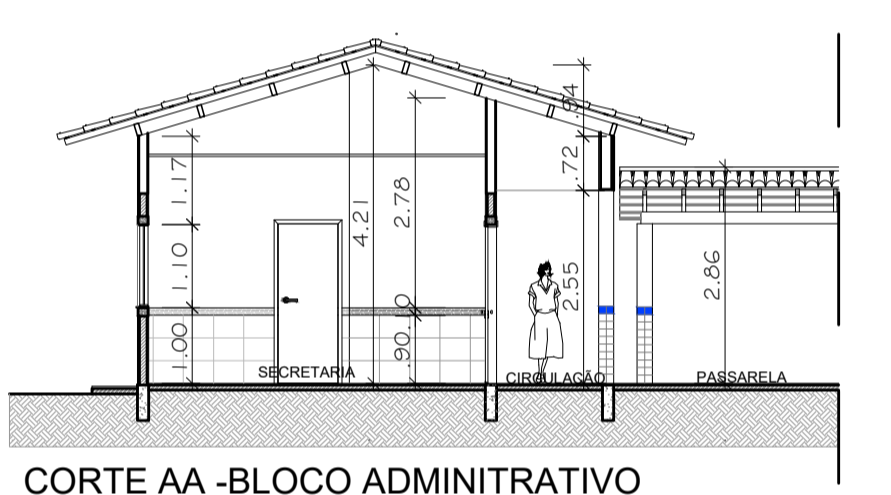

CORTE AA - BLOCO ADMINISTRATIVO
ESCALA 1/100

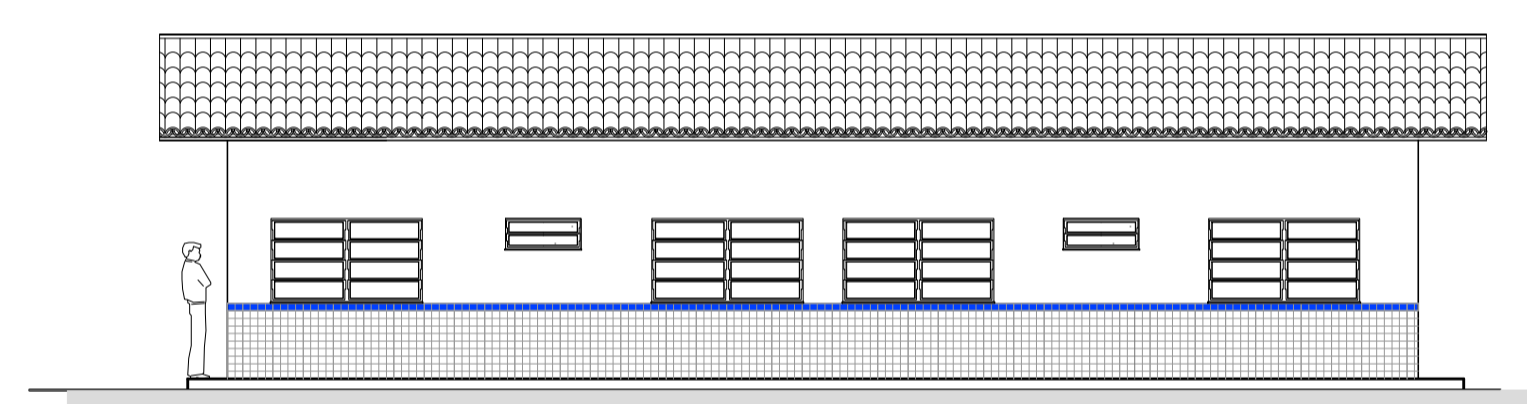

VISTA 1 - BLOCO ADMINISTRATIVO
ESCALA 1/100

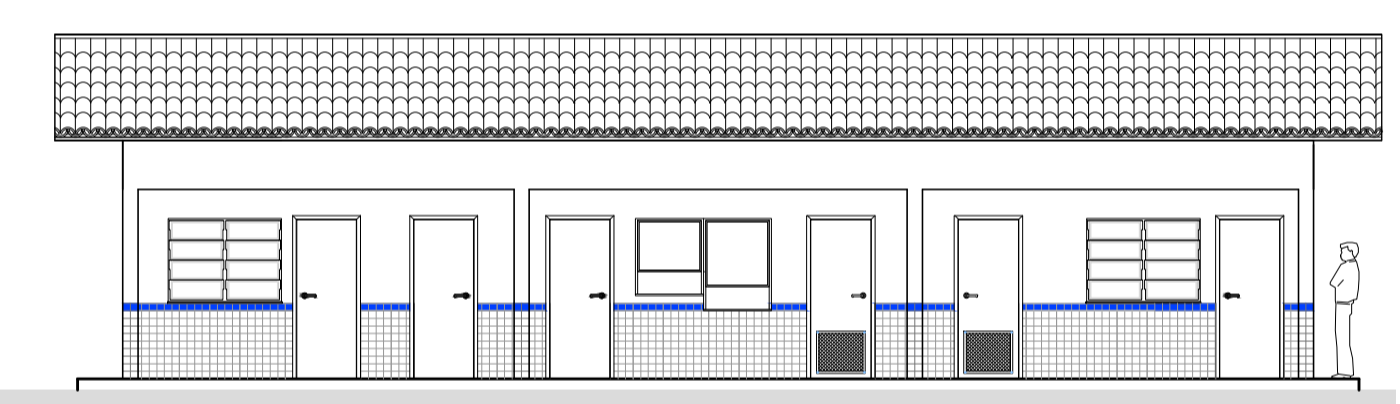

VISTA 3 - BLOCO ADMINISTRATIVO
ESCALA 1/100

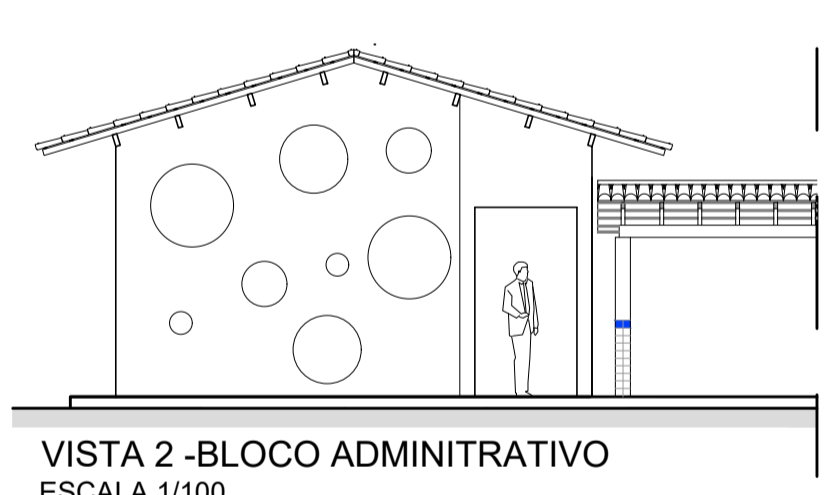

VISTA 2 - BLOCO ADMINISTRATIVO
ESCALA 1/100

ESPECIFICAÇÕES

PISO

- 1 - CIMENTADO DESEMPENADO
- 2 - CERÂMICA 40 x 40 cm COR BRANCO ANTIDERRAPANTE
- 3 - CERÂMICA 40 x 40 cm COR CINZA ANTIDERRAPANTE
- 4 - GRAMADO
- 5 - BRITA

PAREDE

- 1 - CERÂMICA 30 x 40 cm COR BRANCO ATÉ 90 cm + FAIXA DE MADEIRA COM VERNIZ FOSCO E PINTURA ACRÍLICA
- 2 - CERÂMICA 30 x 40 cm COR BRANCO ATÉ 180 cm + FAIXA CERÂMICA 10 x 10 cm AZUL E PINTURA ACRÍLICA
- 3 - CERÂMICA 30 x 40 cm COR BRANCO ATÉ 180 cm + FAIXA CERÂMICA 10 x 10 cm VERMELHA E PINTURA ACRÍLICA
- 4 - CERÂMICA 10 x 10 cm COR BRANCO ATÉ 90 cm + FAIXA CERÂMICA 10 x 10 cm AZUL E PINTURA ACRÍLICA
- 5 - CERÂMICA 30 x 40 cm COR BRANCO ATÉ O TETO

TETO

- 1 - FORRO DE GESSO BRANCO NEVE SOBRE MASSA CORRIDA PVA
- 2 - ESTRUTURA APARENTE

MAPA DE ESQUADRIAS

REF.	Dimensões (mm)	QUANT.	TIPO	AMBIENTES
01	80 x 210	7	1.500 x 1.500	Área de serviço
02	80 x 210	7	1.500 x 1.500	Área de serviço
03	80 x 210	2	1.500 x 1.500	Área de serviço
04	80 x 210	1	1.500 x 1.500	Área de serviço
05	80 x 210	3	1.500 x 1.500	Área de serviço
06	80 x 100	3	1.500 x 1.500	Área de serviço
07	80 x 100	2	1.500 x 1.500	Área de serviço

MAPA DE ESQUADRIAS

REF.	Dimensões (mm)	Área (m²)	QUANT.	Área Total (m²)	TIPO	AMBIENTES
01	60 x 60	0,36	1	0,36	150 cm - cerâmica	Deposito
02	80 x 80	0,64	2	1,28	150 cm - cerâmica	Deposito
03	100 x 40	0,40	7	2,80	150 cm - cerâmica	Deposito
04	100 x 40	0,40	1	0,40	150 cm - cerâmica	Deposito
05	120 x 100	1,20	3	3,60	150 cm - cerâmica	Área de serviço e depósito
06	150 x 110	1,65	2	3,30	150 cm - cerâmica	Área de serviço e depósito
07	150 x 110	1,65	20	33,00	150 cm - cerâmica	Deposito
08	80 x 200	1,60	3	4,80	200 cm - cerâmica	Área de serviço e depósito
09	80 x 200	1,60	1	1,60	200 cm - cerâmica	Deposito

LEGENDA DE PORTAS - PORTAS EM MADEIRA COM PINTURA

REF.	Dimensões (mm)	QUANT.	TIPO	AMBIENTES
01	80 x 210	1	1.500 x 1.500	Área de serviço

PROJETO LÍVIA ROQUE
ARQUITETA E URBANISTA CREA 471977/8

PROPRIETÁRIO

CONSTRUÇÃO

PREFEITURA MUNICIPAL DE ITAPOROROCA-PB
SECRETARIA DE EDUCAÇÃO

FRANCHA 04107 PROJETO ARQUITETÔNICO ESCOLA MUNICIPAL DE ENSINO FUNDAMENTAL ADEGITA LOCAL: ITAPOROROCA - PB
PROPRIETÁRIO: PREFEITURA MUNICIPAL DE ITAPOROROCA - CNPJ 12.099.021/0001-03

DESENHO LÍVIA ROQUE **DATA** **ORÇ.**

REVISÃO LÍVIA ROQUE **DATA**

ARQUIVO

DESENHO DETALHAMENTO - BLOCO ADMINISTRATIVO

ÁREAS
 A. TERRENO = 5400,00m²
 A. BLOCO DE RECREAÇÃO = 173,50m²
 A. BLOCO ADMINISTRATIVO = 99,22m²
 A. BLOCO DE SERVIÇOS = 99,22m²
 A. BLOCO DE SALAS DE AULA 1 = 289,34m²
 A. DE PASSARELAS = 50,91m²
 A. CONSTRUÇÃO TOTAL = 961,43m²
 A. COBERTA = 1072,23m²

LÍVIA ROQUE | ARQUITETA
CAU A71577-8 | (83) 98806-1425
LIVIA.ROQUE@HOTMAIL.COM

PROJETO ARQUITETÔNICO Esta versão substitui anteriores. Confira cotas no local, não fazer alterações no projeto e qualquer dúvida consultar arquiteta

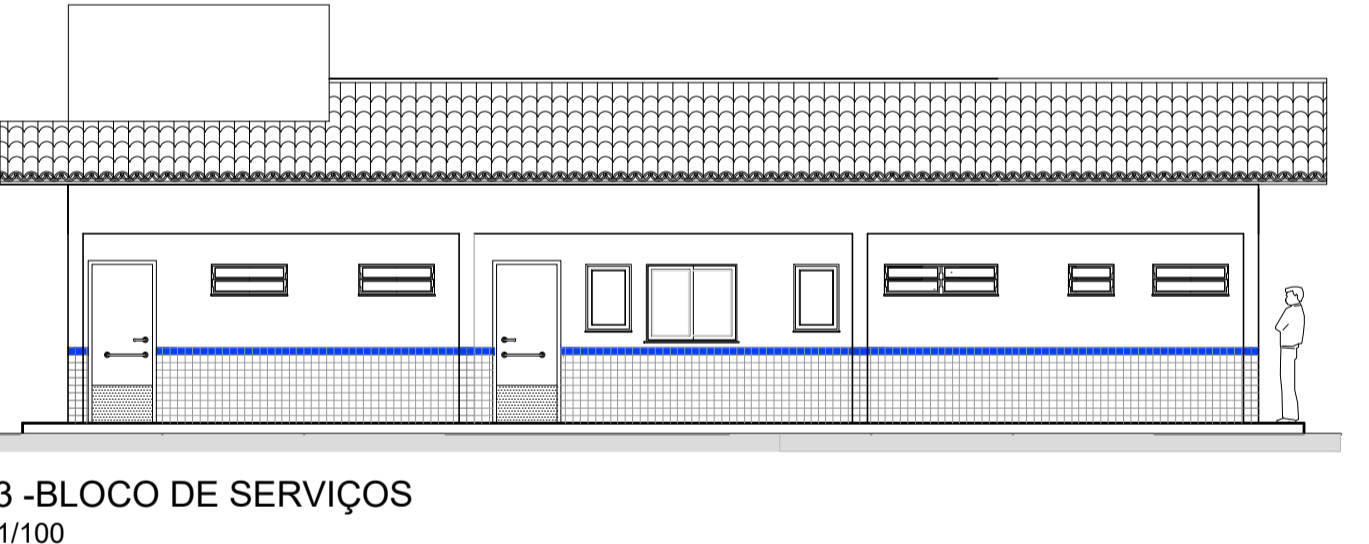
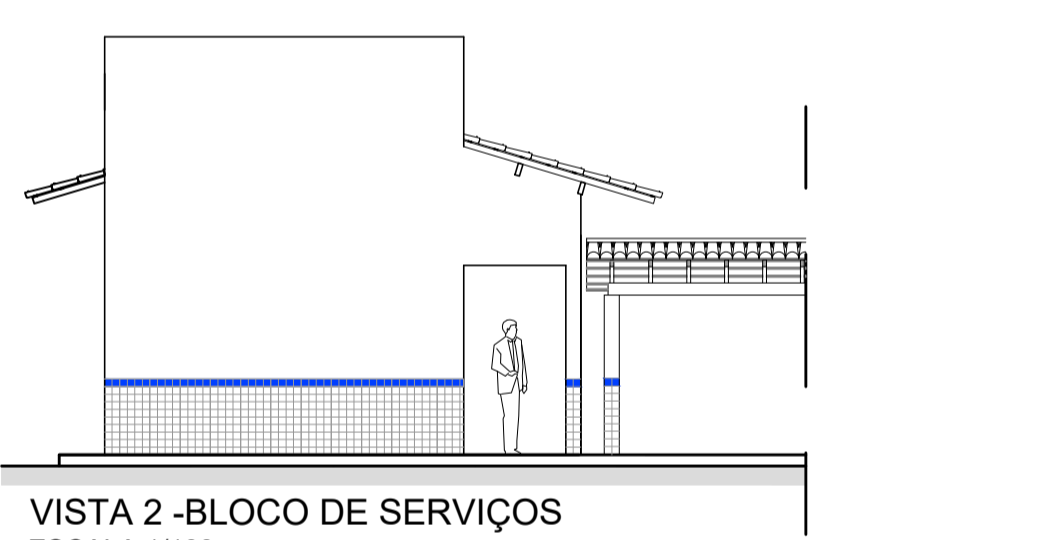
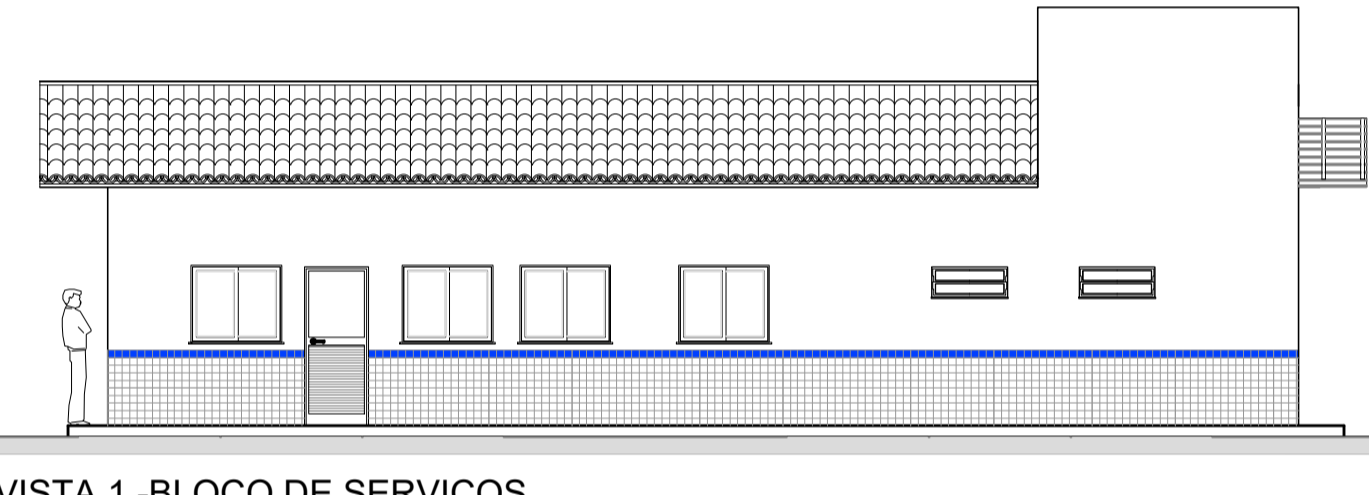
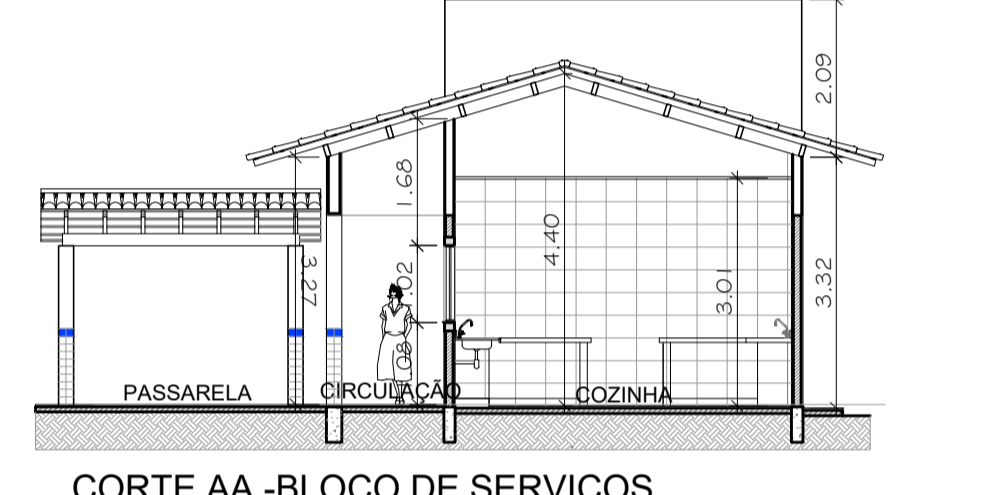
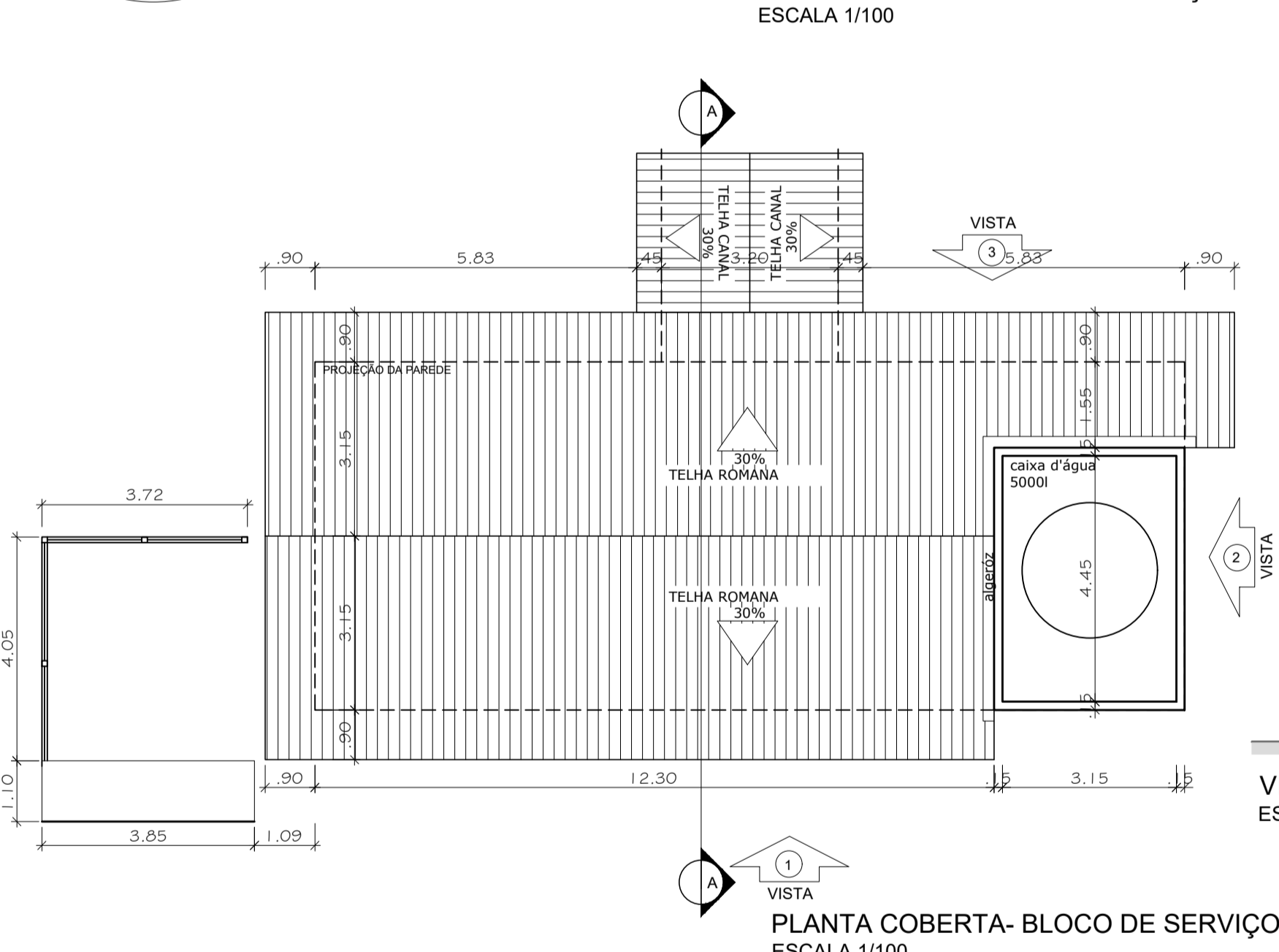
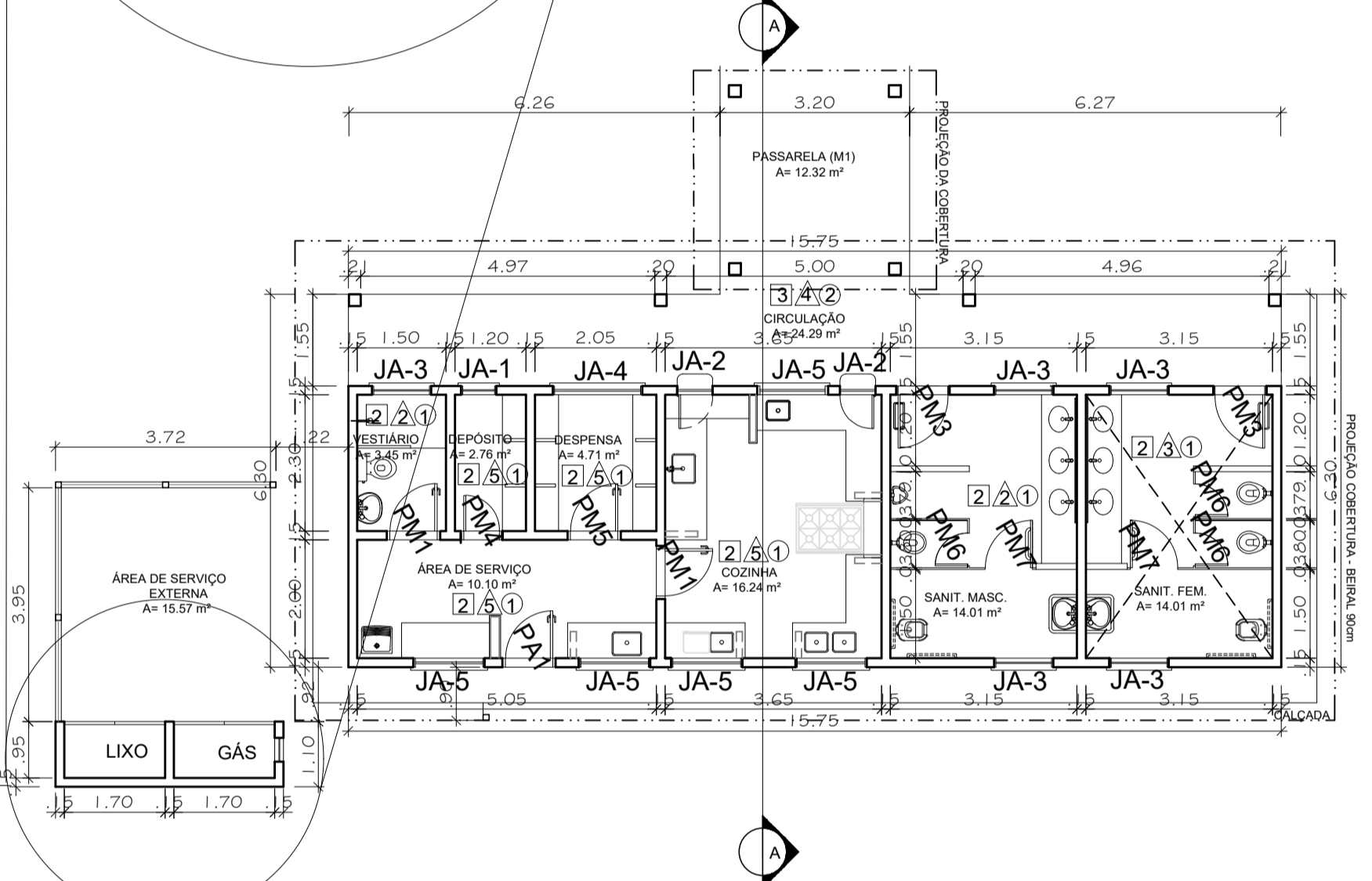
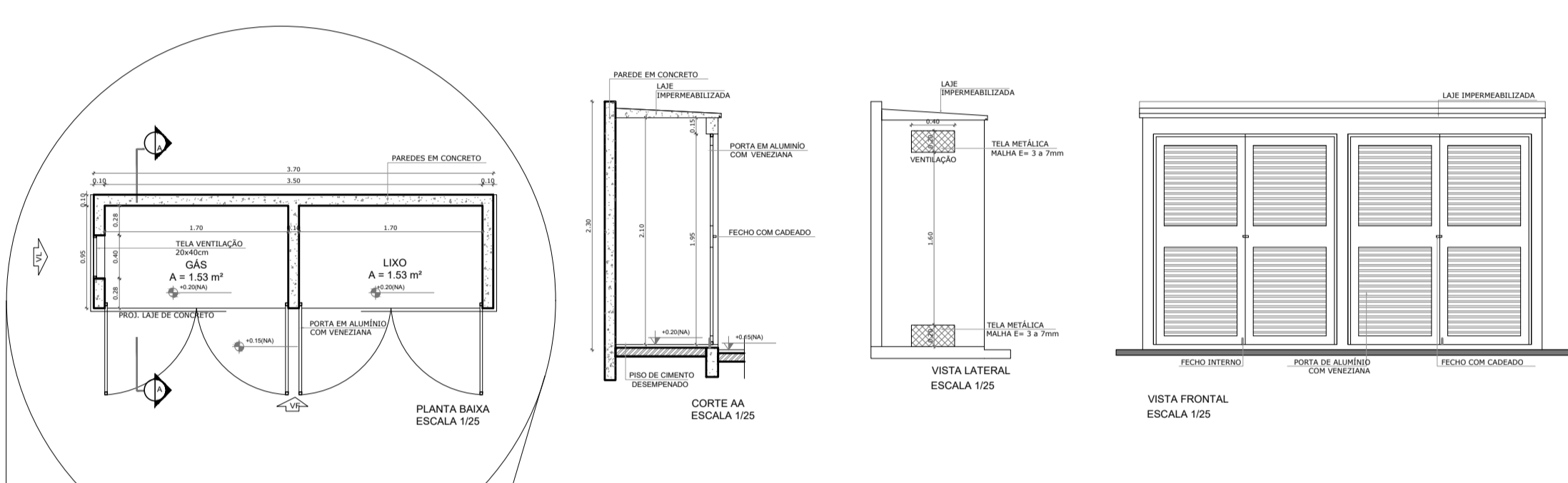

ESPECIFICAÇÕES	
PISO	
1	CIMENTADO DESEMPELADO
2	CERÂMICA 40 x 40 cm COR BRANCO ANTIDERRAPANTE
3	CERÂMICA 40 x 40 cm COR CINZA ANTIDERRAPANTE
4	GRAMADO
5	BRITA
PAREDE	
1	CERÂMICA 30 x 45 cm COR BRANCO ATÉ 80 cm + FAIXA DE MADEIRA COM VERNIZ FOSCO E PINTURA ACRÍLICA
2	CERÂMICA 30 x 45 cm COR BRANCO ATÉ 180 cm + FAIXA CERÂMICA 10 x 10 cm AZUL E PINTURA ACRÍLICA
3	CERÂMICA 30 x 45 cm COR BRANCO ATÉ 180 cm + FAIXA CERÂMICA 10 x 10 cm VERDE-LIMÃO E PINTURA ACRÍLICA
4	CERÂMICA 10 x 10 cm COR BRANCO ATÉ 90 cm + FAIXA CERÂMICA 10 x 10 cm AZUL E PINTURA ACRÍLICA
5	CERÂMICA 30 x 45 cm COR BRANCO ATÉ O TETO
TETO	
1	FORRO DE GESSO BRANCO NEVE SOBRE MASSA CORRIDA PVA
2	ESTRUTURA APARENTE

MAPA DE ESQUADRIAS				
LEGENDA DE PORTAS - PORTAS EM MADEIRA COM PINTURA				
REF.	Dimensões (cm)	QUANT.	TIPO	AMBIENTES
P1	80 x 210	7	1/2 de madeira com pintura	Sala de aula, sala de aula, sala de aula, sala de aula, sala de aula, sala de aula, sala de aula
P2	80 x 210	7	1/2 de madeira com pintura	Sala de aula, sala de aula, sala de aula, sala de aula, sala de aula, sala de aula, sala de aula
P3	80 x 210	2	1/2 de madeira com pintura	Sala de aula, sala de aula
P4	80 x 210	1	1/2 de madeira com pintura	Sala de aula
P5	80 x 210	3	1/2 de madeira com pintura	Sala de aula, sala de aula, sala de aula
P6	80 x 210	2	1/2 de madeira com pintura	Sala de aula, sala de aula

MAPA DE ESQUADRIAS						
LEGENDA DE JANELAS - JANELAS ALUMINIO						
REF.	Dimensões (cm)	Área (m²)	QUANT.	Área Total (m²)	Tipo	AMBIENTES
J1	80 x 45	3,60	1	3,60	1/2 cm - bancada	Deposito
J2	80 x 100	8,00	2	16,00	1/2 cm - bancada	Copiar
J3	100 x 40	4,00	7	28,00	1/2 cm - bancada	Sala de aula, sala de aula, sala de aula, sala de aula, sala de aula, sala de aula, sala de aula
J4	100 x 40	4,00	1	4,00	1/2 cm - bancada	Deposito
J5	120 x 100	12,00	3	36,00	1/2 cm - bancada	Área de serviço e cozinha
J6	100 x 110	11,00	2	22,00	1/2 cm - bancada	Sala de aula, sala de aula
J7	100 x 110	11,00	2	22,00	1/2 cm - bancada	Sala de aula, sala de aula
J8	100 x 110	11,00	2	22,00	1/2 cm - bancada	Sala de aula, sala de aula
J9	100 x 110	11,00	2	22,00	1/2 cm - bancada	Sala de aula, sala de aula
J10	100 x 110	11,00	2	22,00	1/2 cm - bancada	Sala de aula, sala de aula
J11	100 x 110	11,00	2	22,00	1/2 cm - bancada	Sala de aula, sala de aula
J12	80 x 100 x 100	1,00	1	1,00	80 x 100 cm - bancada	Deposito

LEGENDA DE PORTAS - PORTAS DE ALUMINIO				
REF.	Dimensões (cm)	QUANT.	TIPO	AMBIENTES
P7	80 x 210	1	1/2 de madeira com pintura	Área de serviço

PROJETO: LÍVIA ROQUE ARQUITETA E URBANISTA (CAU 471977-8)

PROPRIETÁRIO: PREFEITURA MUNICIPAL DE ITAPOROROCA-PB SECRETARIA DE EDUCAÇÃO

CONSTRUÇÃO: PROJETO ARQUITETÔNICO ESCOLA MUNICIPAL DE ENSINO FUNDAMENTAL ADECTA LOCAL: ITAPOROROCA - PB PROPRIETÁRIO: PREFEITURA MUNICIPAL DE ITAPOROROCA - CNPJ 12.099.924/0001-63

FRANCHA: 05107

DESENHO: LÍVIA ROQUE DATA: OBS:

REVISÃO: LÍVIA ROQUE DATA:

ARQUIVO:

DESENHO: DETALHAMENTO - BLOCO SERVIÇOS

ÁREAS: Á. TERRENO = 5400,00m² Á. BLOCO DE RECREAÇÃO = 173,50m² Á. BLOCO ADMINISTRATIVO = 99,22m² Á. BLOCO DE SERVIÇOS = 99,22m² Á. BLOCO DE SALAS DE AULA 1 = 289,34m² Á. DE PASSARELAS = 50,91m²

Á. CONSTRUÍDA TOTAL = 961,43m² Á. COBERTA = 1072,23m²

LÍVIA ROQUE ARQUITETA CAU 471977-8 | (83) 99880-1425 LIVIA.ROQUE@HOTMAIL.COM

PROJETO ARQUITETÔNICO Esta versão substitui anteriores. Confira cotas no local, não fazer alterações no projeto e qualquer dúvida consultar arquiteta.

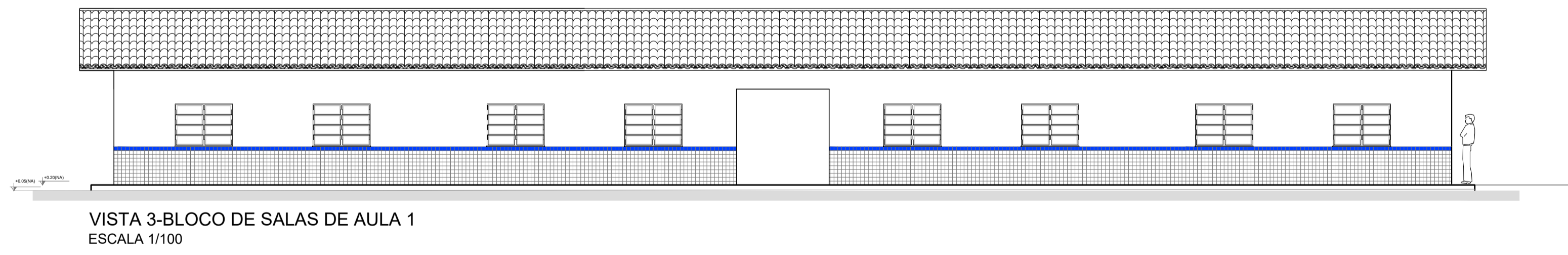
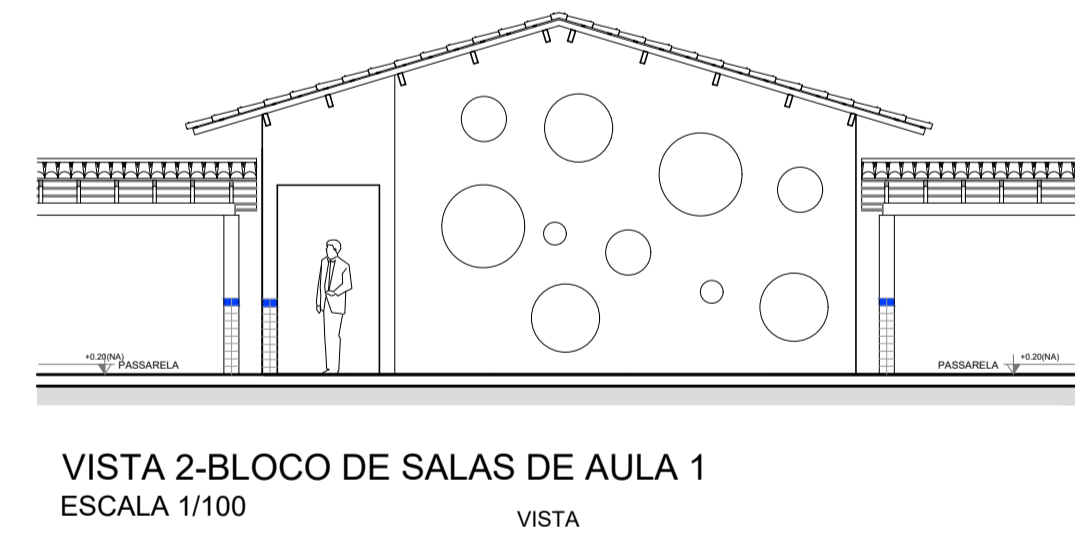
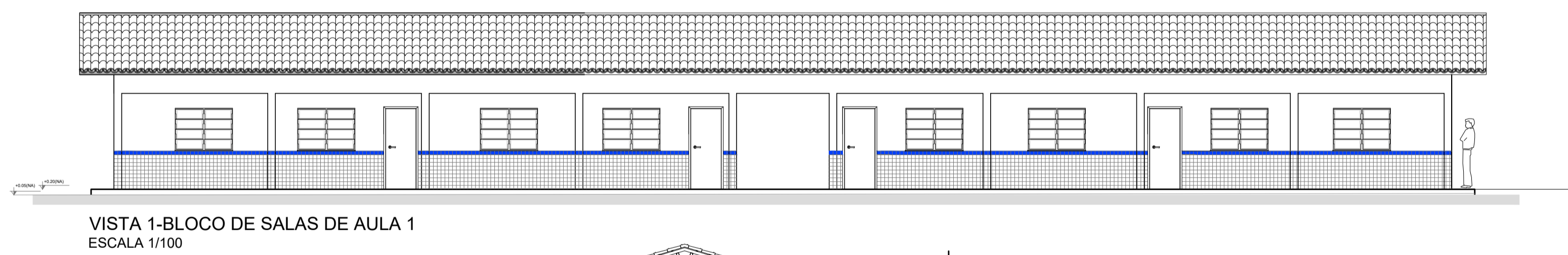
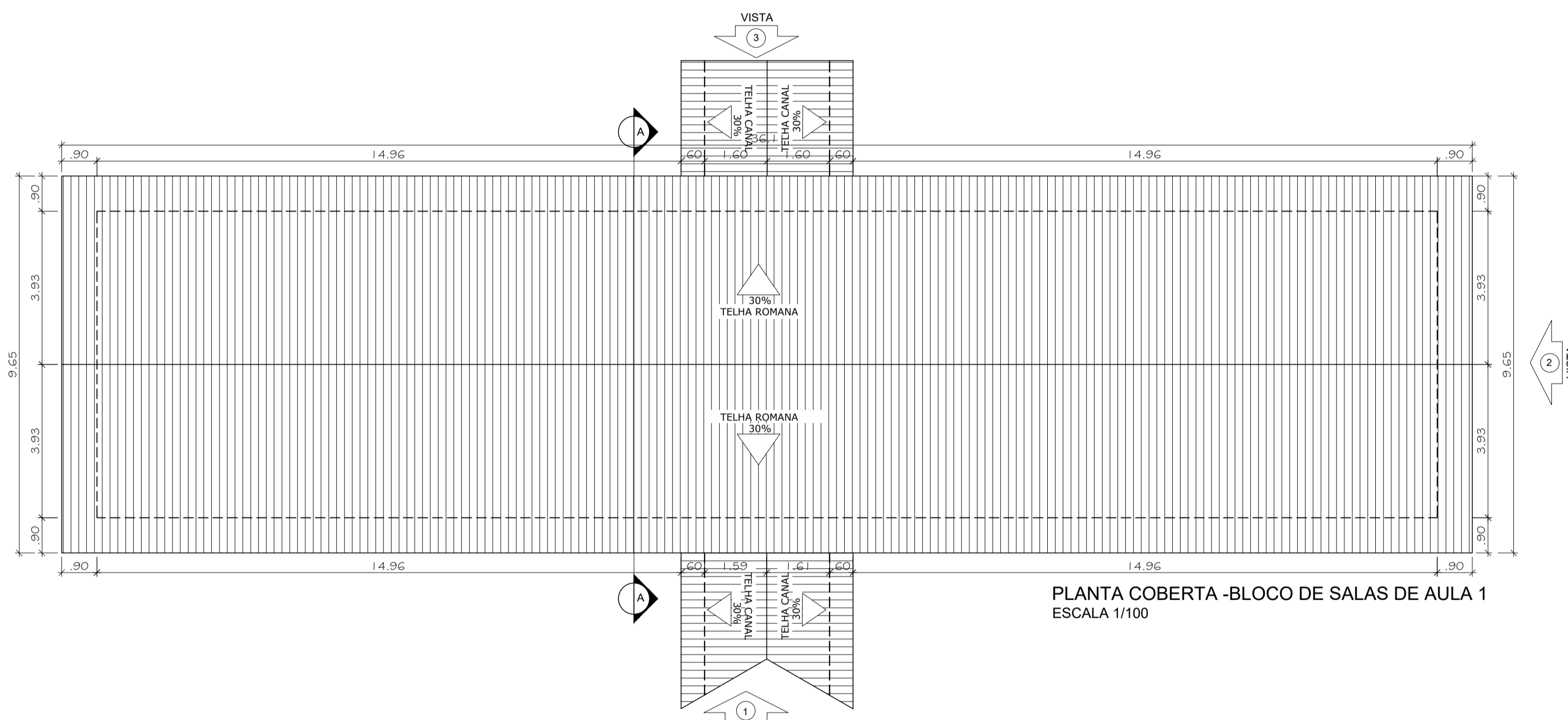
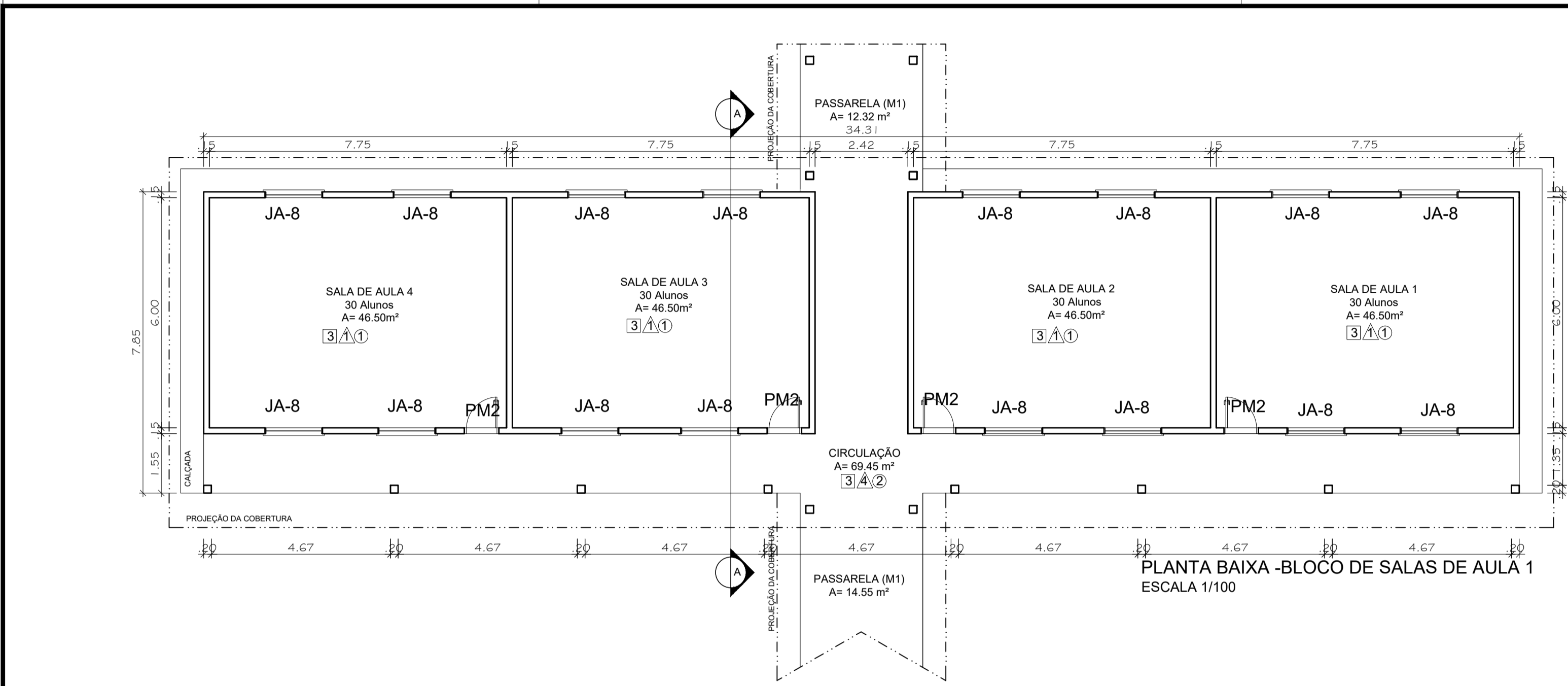

ESPECIFICAÇÕES

PISO

- 1 - CIMENTADO DESEMPENADO
- 2 - CERÂMICA 40 x 40 cm COR BRANCO ANTIDERRAPANTE
- 3 - CERÂMICA 40 x 40 cm COR CINZA ANTIDERRAPANTE
- 4 - GRAMADO
- 5 - BETA

PAREDE

- 1 - CERÂMICA 30 x 40 cm COR BRANCO ATÉ 90 cm + FAIXA DE MADEIRA COM VERNIZ FOSCO E PINTURA ACRÍLICA
- 2 - CERÂMICA 30 x 40 cm COR BRANCO ATÉ 180 cm + FAIXA CERÂMICA 10 x 10 cm AZUL E PINTURA ACRÍLICA
- 3 - CERÂMICA 30 x 40 cm COR BRANCO ATÉ 180 cm + FAIXA CERÂMICA 10 x 10 cm VERMELHA E PINTURA ACRÍLICA
- 4 - CERÂMICA 10 x 10 cm COR BRANCO ATÉ 90 cm + FAIXA CERÂMICA 10 x 10 cm AZUL E PINTURA ACRÍLICA
- 5 - CERÂMICA 30 x 40 cm COR BRANCO ATÉ O TETO

TETO

- 1 - FORRO DE GESSO BRANCO NEVE SOBRE MASSA CORRIDA PVA
- 2 - ESTRUTURA APARENTE

MAPA DE ESQUADRIAS

LEGENDA DE PORTAS - PORTAS EM MADEIRA COM PINTURA

REF.	Dimensões (cm)	QUANT.	TIPO	AMBIENTES
P1	80 x 210	7	1.000 cm - madeira	Salas de Aula
P2	80 x 210	2	1.000 cm - madeira	Salas de Aula
P3	80 x 210	2	1.000 cm - madeira	Salas de Aula
P4	80 x 210	1	1.000 cm - madeira	Salas de Aula
P5	80 x 210	3	1.000 cm - madeira	Salas de Aula
P6	80 x 180	2	1.000 cm - madeira	Salas de Aula

MAPA DE ESQUADRIAS

LEGENDA DE JANELAS - JANELAS ALUMÍNIO

REF.	Dimensões (cm)	Área (m²)	QUANT.	Área Total (m²)	Área (m²) por (cm) x (cm)	TIPO	AMBIENTES
J1	80 x 40	3,20	1	3,20	170 cm - bancada	Decorativo	Salas de Aula
J2	80 x 40	3,20	2	6,40	170 cm - bancada	Decorativo	Salas de Aula
J3	100 x 40	4,00	7	28,00	170 cm - bancada	Decorativo	Salas de Aula
J4	100 x 40	4,00	1	4,00	170 cm - bancada	Decorativo	Salas de Aula
J5	100 x 100	10,00	5	50,00	180 cm - bancada	Decorativo	Salas de Aula
J6	100 x 110	11,00	2	22,00	180 cm - bancada	Decorativo	Salas de Aula
J7	200 x 110	22,00	4	88,00	180 cm - bancada	Decorativo	Salas de Aula
J8	100 x 110	11,00	28	308,00	180 cm - bancada	Decorativo	Salas de Aula
J9	80 x 200	16,00	6	96,00	400 cm - bancada	Decorativo	Salas de Aula
J10	80 x 100 x 100	8,00	1	8,00	80 x 100 cm - Box	Banheiro	Salas de Aula

LEGENDA DE PORTAS - PORTAS DE ALUMÍNIO

REF.	Dimensões (cm)	QUANT.	TIPO	AMBIENTES
P7	80 x 210	1	1.000 cm - alumínio	Área de serviço

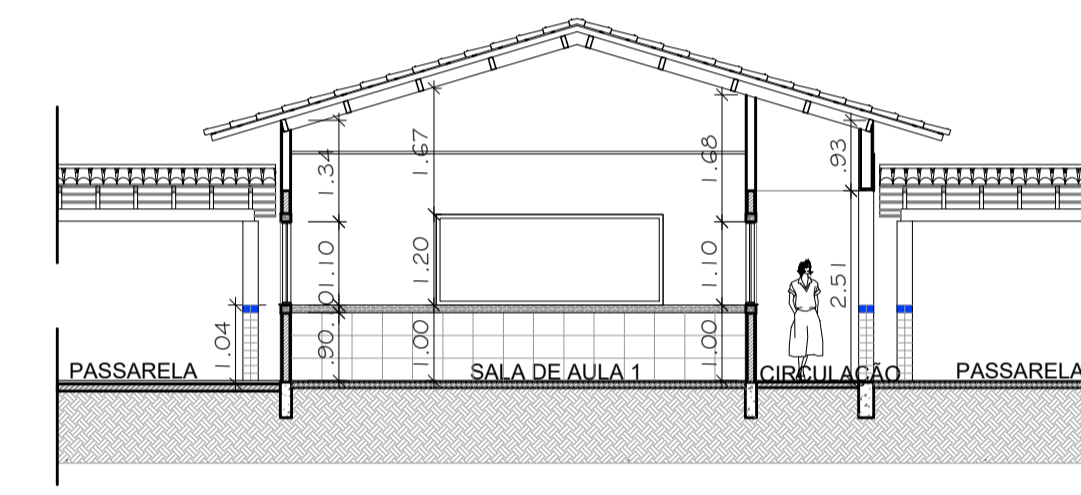

PROJETO: LIVIA ROQUE ARQUITETA E URBANISTA | CAU 471577-8

PROPRIETÁRIO:

CONSTRUÇÃO:

PREFEITURA MUNICIPAL DE ITAPOROROCA-PB
SECRETARIA DE EDUCAÇÃO

PRANCHAS: 06 | 07

LOCAL: ITAPOROROCA - PB

PROJETO ARQUITETÔNICO: ESCOLA MUNICIPAL DE ENSINO FUNDAMENTAL ADECTA

PROPRIETÁRIO: PREFEITURA MUNICIPAL DE ITAPOROROCA - CNPJ 12.099.621/0001-53

DESENHO: LIVIA ROQUE DATA: OBS:

REVISÃO: LIVIA ROQUE DATA:

ARQUIVO:

DETALHAMENTO - BLOCO SALA DE AULA 01

ÁREAS:

- Á. TERRENO = 5400,00m²
- Á. BLOCO DE RECREAÇÃO = 173,50m²
- Á. BLOCO ADMINISTRATIVO = 99,20m²
- Á. BLOCO DE SERVIÇOS = 99,20m²
- Á. BLOCO DE SALAS DE AULA 1 = 269,34m²
- Á. BLOCO DE SALAS DE AULA 2 = 269,34m²
- Á. DE PASSARELAS = 50,81m²

Á. CONSTRUÇÃO TOTAL = 961,43m²

Á. COBERTA = 1272,33m²

LIVIA ROQUE | ARQUITETA
CAU 471577-8 | (83) 99800-1425
LIVIA.ROQUE@GMAIL.COM

PROJETO ARQUITETÔNICO Esta versão substitui anteriores. Confira cotas no local, não fazer alterações no projeto e qualquer dúvida consultar arquiteta.

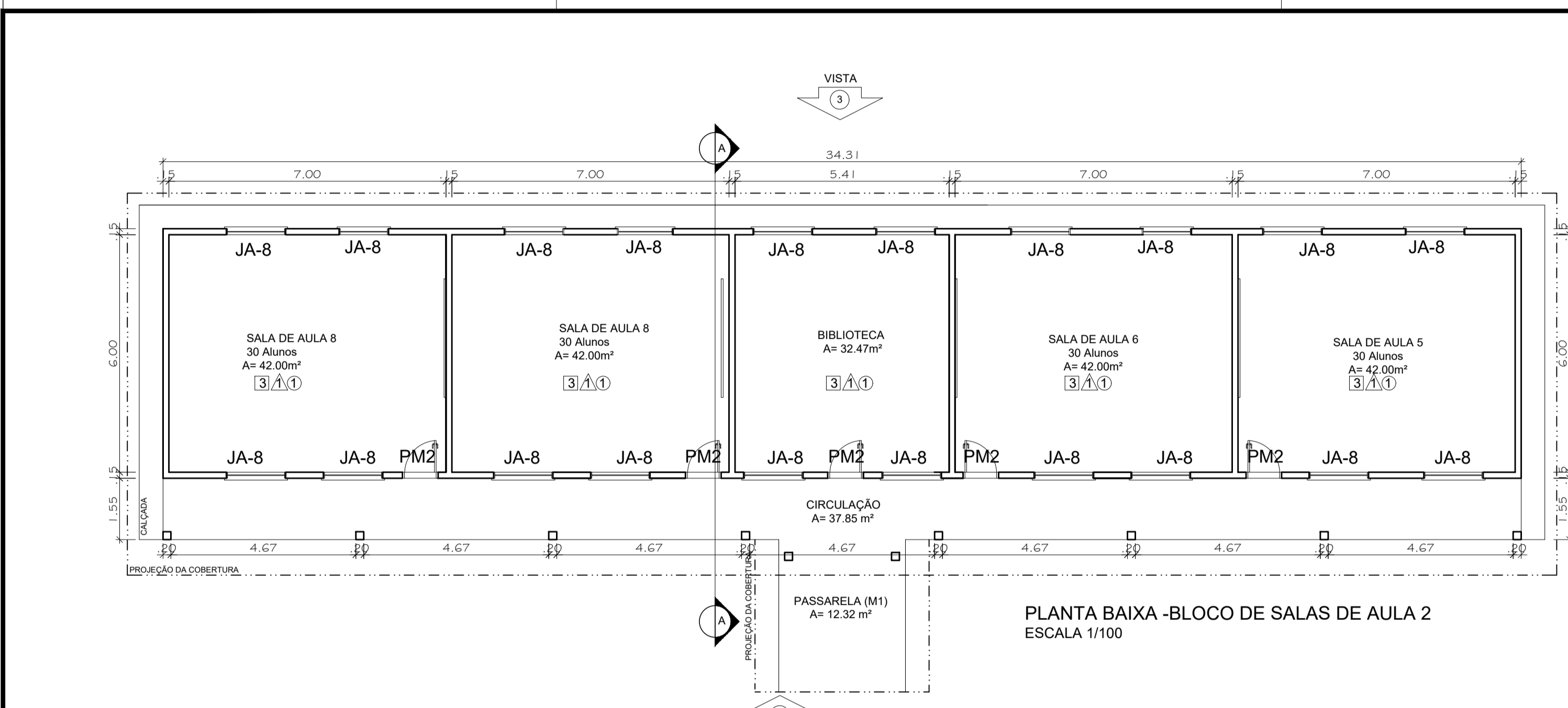

PLANTA BAIXA - BLOCO DE SALAS DE AULA 2
ESCALA 1/100

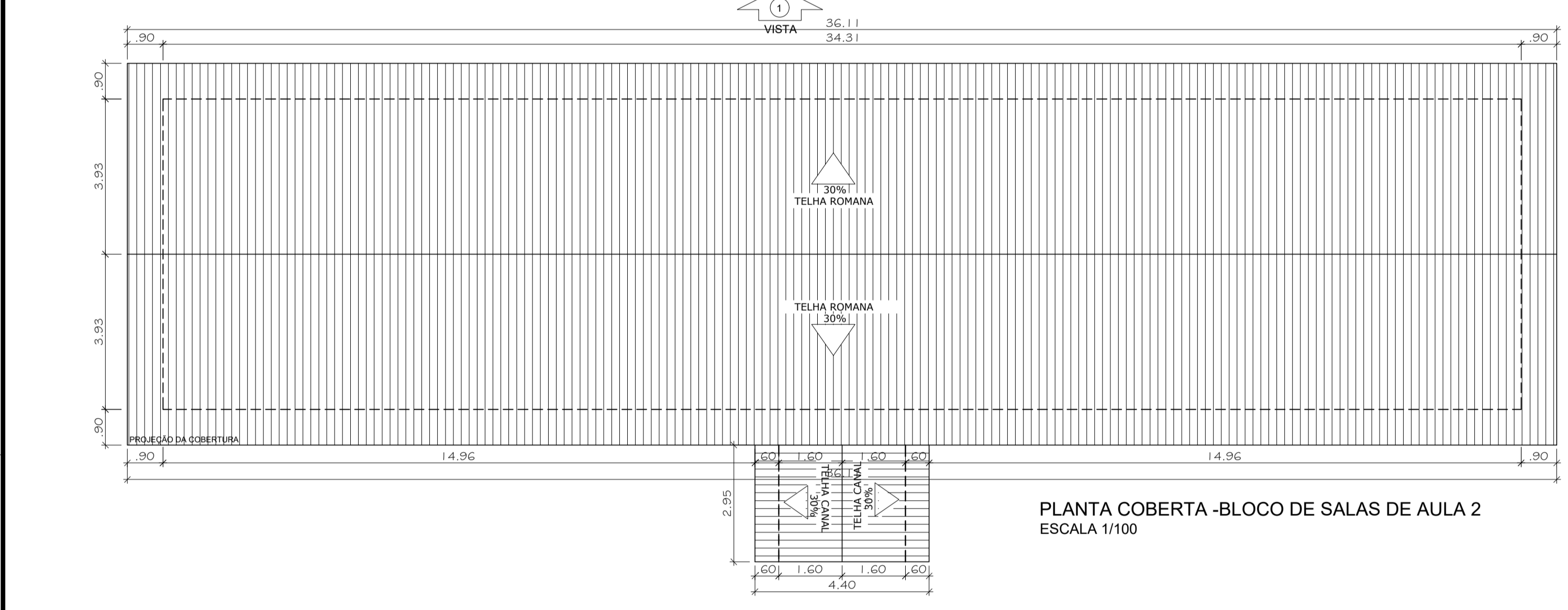

PLANTA COBERTA - BLOCO DE SALAS DE AULA 2
ESCALA 1/100

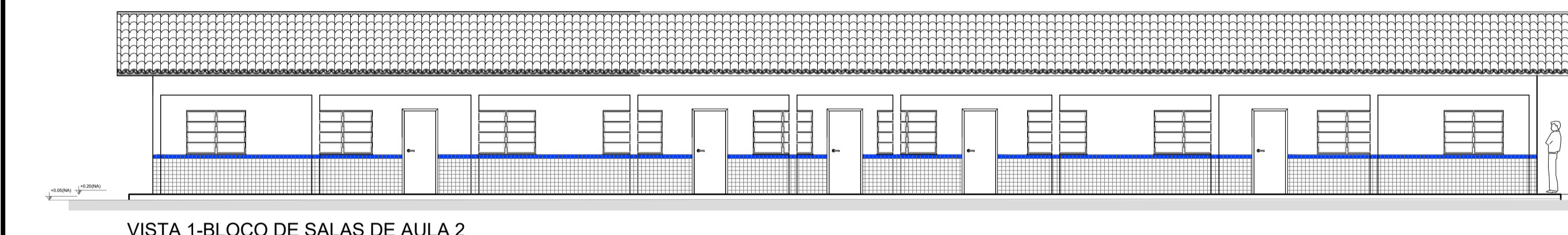

VISTA 1-BLOCO DE SALAS DE AULA 2

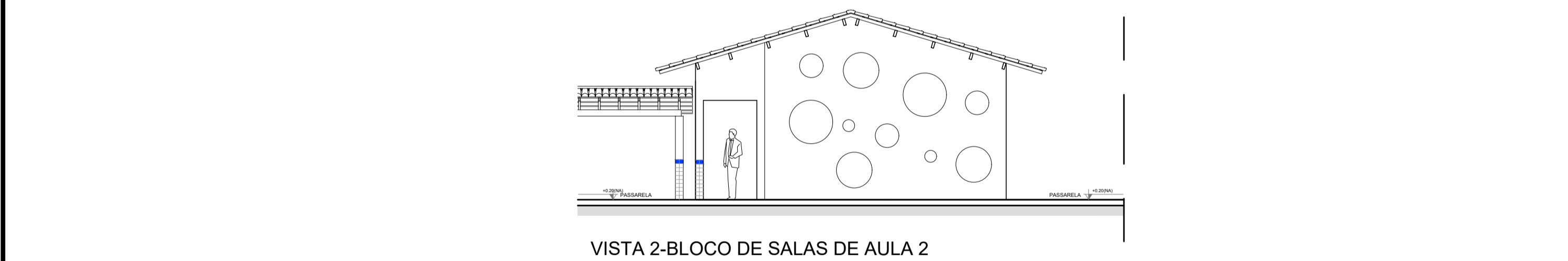

VISTA 2-BLOCO DE SALAS DE AULA 2
ESCALA 1/100

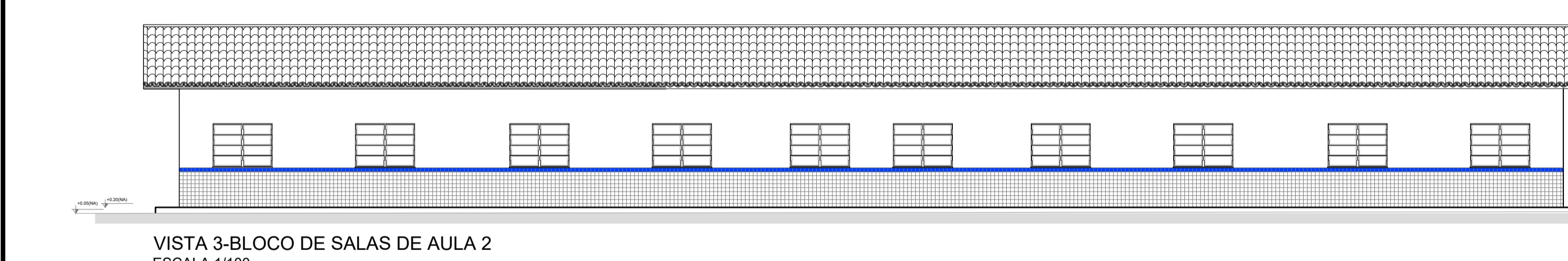

VISTA 3-BLOCO DE SALAS DE AULA 2
ESCALA 1/100

ESPECIFICAÇÕES	
PISO	
1 - CIMENTADO DESEMPENADO	
2 - CERÂMICA 40 x 40 cm COR BRANCO ANTEDESPAANTE	
3 - CERÂMICA 40 x 40 cm COR CINZA ANTEDESPAANTE	
4 - GRAMADO	
5 - BRITA	
PAREDE	
1 - CERÂMICA 30 x 40 cm COR BRANCO ATE 90 cm + FAIXA DE MADEIRA COM VERNIZ FORÇADO E PINTURA ACRÍLICA	
2 - CERÂMICA 30 x 40 cm COR BRANCO ATE 180 cm + FAIXA CERÂMICA 10 x 10 cm AZUL E PINTURA ACRÍLICA	
3 - CERÂMICA 30 x 40 cm COR BRANCO ATE 180 cm + FAIXA CERÂMICA 10 x 10 cm VERMELHA E PINTURA ACRÍLICA	
4 - CERÂMICA 10 x 10 cm COR BRANCO ATE 90 cm + FAIXA CERÂMICA 10 x 10 cm AZUL E PINTURA ACRÍLICA	
5 - CERÂMICA 30 x 40 cm COR BRANCO ATE O TETO	
TETO	
1 - FERRO DE GESSO BRANCO NEVE SOBRE MASSA CORRIDA PVA	
2 - ESTRUTURA APARENTE	

MAPA DE ESQUADRIAS			
LEGENDA DE PORTAS - PORTAS EM MADEIRA COM PINTURA			
REF.	Dimensões (cm)	QUANT.	AMBIENTES
P1	80 x 210	7	Salas de aula
P2	80 x 210	7	Salas de aula
P3	80 x 210	7	Salas de aula
P4	80 x 210	7	Salas de aula
P5	80 x 210	7	Salas de aula
P6	80 x 210	7	Salas de aula
P7	80 x 210	7	Salas de aula

MAPA DE ESQUADRIAS				
LEGENDA DE JANELAS - JANELAS ALUMÍNIO				
REF.	Dimensões (cm)	Área (m²)	TIPO	AMBIENTES
J1	80 x 40	0,24	1	170 cm - bancada
J2	80 x 40	0,24	1	170 cm - bancada
J3	100 x 40	0,40	1	170 cm - bancada
J4	100 x 40	0,40	1	170 cm - bancada
J5	100 x 100	1,00	1	170 cm - bancada
J6	100 x 100	1,00	1	170 cm - bancada
J7	100 x 100	1,00	1	170 cm - bancada
J8	100 x 100	1,00	1	170 cm - bancada
J9	100 x 100	1,00	1	170 cm - bancada
J10	100 x 100	1,00	1	170 cm - bancada
J11	100 x 100	1,00	1	170 cm - bancada
J12	100 x 100	1,00	1	170 cm - bancada
J13	100 x 100	1,00	1	170 cm - bancada
J14	100 x 100	1,00	1	170 cm - bancada
J15	100 x 100	1,00	1	170 cm - bancada
J16	100 x 100	1,00	1	170 cm - bancada
J17	100 x 100	1,00	1	170 cm - bancada
J18	100 x 100	1,00	1	170 cm - bancada
J19	100 x 100	1,00	1	170 cm - bancada
J20	100 x 100	1,00	1	170 cm - bancada
J21	100 x 100	1,00	1	170 cm - bancada
J22	100 x 100	1,00	1	170 cm - bancada
J23	100 x 100	1,00	1	170 cm - bancada
J24	100 x 100	1,00	1	170 cm - bancada
J25	100 x 100	1,00	1	170 cm - bancada
J26	100 x 100	1,00	1	170 cm - bancada
J27	100 x 100	1,00	1	170 cm - bancada
J28	100 x 100	1,00	1	170 cm - bancada
J29	100 x 100	1,00	1	170 cm - bancada
J30	100 x 100	1,00	1	170 cm - bancada
J31	100 x 100	1,00	1	170 cm - bancada
J32	100 x 100	1,00	1	170 cm - bancada
J33	100 x 100	1,00	1	170 cm - bancada
J34	100 x 100	1,00	1	170 cm - bancada
J35	100 x 100	1,00	1	170 cm - bancada
J36	100 x 100	1,00	1	170 cm - bancada
J37	100 x 100	1,00	1	170 cm - bancada
J38	100 x 100	1,00	1	170 cm - bancada
J39	100 x 100	1,00	1	170 cm - bancada
J40	100 x 100	1,00	1	170 cm - bancada
J41	100 x 100	1,00	1	170 cm - bancada
J42	100 x 100	1,00	1	170 cm - bancada
J43	100 x 100	1,00	1	170 cm - bancada
J44	100 x 100	1,00	1	170 cm - bancada
J45	100 x 100	1,00	1	170 cm - bancada
J46	100 x 100	1,00	1	170 cm - bancada
J47	100 x 100	1,00	1	170 cm - bancada
J48	100 x 100	1,00	1	170 cm - bancada
J49	100 x 100	1,00	1	170 cm - bancada
J50	100 x 100	1,00	1	170 cm - bancada
J51	100 x 100	1,00	1	170 cm - bancada
J52	100 x 100	1,00	1	170 cm - bancada
J53	100 x 100	1,00	1	170 cm - bancada
J54	100 x 100	1,00	1	170 cm - bancada
J55	100 x 100	1,00	1	170 cm - bancada
J56	100 x 100	1,00	1	170 cm - bancada
J57	100 x 100	1,00	1	170 cm - bancada
J58	100 x 100	1,00	1	170 cm - bancada
J59	100 x 100	1,00	1	170 cm - bancada
J60	100 x 100	1,00	1	170 cm - bancada
J61	100 x 100	1,00	1	170 cm - bancada
J62	100 x 100	1,00	1	170 cm - bancada
J63	100 x 100	1,00	1	170 cm - bancada
J64	100 x 100	1,00	1	170 cm - bancada
J65	100 x 100	1,00	1	170 cm - bancada
J66	100 x 100	1,00	1	170 cm - bancada
J67	100 x 100	1,00	1	170 cm - bancada
J68	100 x 100	1,00	1	170 cm - bancada
J69	100 x 100	1,00	1	170 cm - bancada
J70	100 x 100	1,00	1	170 cm - bancada
J71	100 x 100	1,00	1	170 cm - bancada
J72	100 x 100	1,00	1	170 cm - bancada
J73	100 x 100	1,00	1	170 cm - bancada
J74	100 x 100	1,00	1	170 cm - bancada
J75	100 x 100	1,00	1	170 cm - bancada
J76	100 x 100	1,00	1	170 cm - bancada
J77	100 x 100	1,00	1	170 cm - bancada
J78	100 x 100	1,00	1	170 cm - bancada
J79	100 x 100	1,00	1	170 cm - bancada
J80	100 x 100	1,00	1	170 cm - bancada
J81	100 x 100	1,00	1	170 cm - bancada
J82	100 x 100	1,00	1	170 cm - bancada
J83	100 x 100	1,00	1	170 cm - bancada
J84	100 x 100	1,00	1	170 cm - bancada
J85	100 x 100	1,00	1	170 cm - bancada
J86	100 x 100	1,00	1	170 cm - bancada
J87	100 x 100	1,00	1	170 cm - bancada
J88	100 x 100	1,00	1	170 cm - bancada
J89	100 x 100	1,00	1	170 cm - bancada
J90	100 x 100	1,00	1	170 cm - bancada
J91	100 x 100	1,00	1	170 cm - bancada
J92	100 x 100	1,00	1	170 cm - bancada
J93	100 x 100	1,00	1	170 cm - bancada
J94	100 x 100	1,00	1	170 cm - bancada
J95	100 x 100	1,00	1	170 cm - bancada
J96	100 x 100	1,00	1	170 cm - bancada
J97	100 x 100	1,00	1	170 cm - bancada
J98	100 x 100	1,00	1	170 cm - bancada
J99	100 x 100	1,00	1	170 cm - bancada
J100	100 x 100	1,00	1	170 cm - bancada

LEGENDA DE PORTAS - PORTAS DE ALUMÍNIO			
REF.	Dimensões (cm)	QUANT.	AMBIENTES
P1	80 x 210	1	Área de serviço

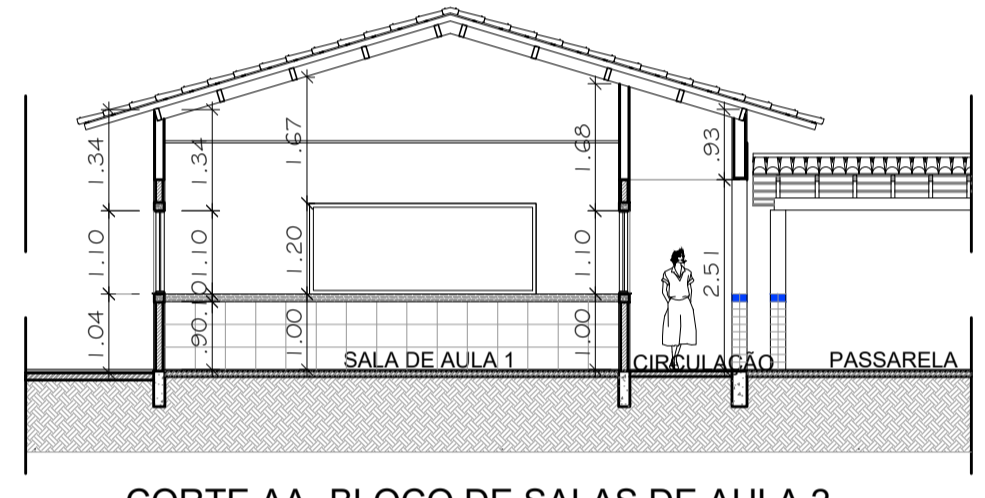

CORTE AA - BLOCO DE SALAS DE AULA 2
ESCALA 1/100

PROJETO	LIVIA ROQUE ARQUITETA E URBANISTA CAU 471577-8
PROPRIETÁRIO	
CONSTRUÇÃO	
PREFEITURA MUNICIPAL DE ITAPOROROCA-PB SECRETARIA DE EDUCAÇÃO	
PRANCHA:	07107
DESENHO:	LIVIA ROQUE
REVISÃO:	LIVIA ROQUE
ARQUIVO:	
DESENHO	DETALHAMENTO- BLOCO SALA DE AULA 02
ÁREAS:	Á. TERRENO = 540,00m² Á. BLOCO DE RECREAÇÃO = 173,50m² Á. BLOCO ADMINISTRATIVO = 99,20m² Á. BLOCO DE SERVIÇOS = 99,20m² Á. BLOCO DE SALAS DE AULA 1 = 269,34m² Á. BLOCO DE SALAS DE AULA 2 = 269,34m² Á. DE PASSARELAS = 50,81m²
CONSTRUIÇÃO TOTAL = 961,43m²	Á. COBERTA = 1272,33m² LÍVIA ROQUE ARQUITETA CAU 471577-8 (83) 338800-1425 LIVIAARQUITETA@GMAIL.COM
PROJETO ARQUITETÔNICO	Está versão substitui anteriores. Conferir cotas no local, não fazer alterações no projeto e qualquer dúvida consultar arquiteta.