



193

ESTADO DA PARAÍBA
PREFEITURA MUNICIPAL DE ITAPOROROCA
COMISSÃO PERMANENTE DE LICITAÇÃO

EDITAL - Licitação

PROCESSO ADMINISTRATIVO Nº 220316TP00001
LICITAÇÃO Nº. 00001/2022
MODALIDADE: TOMADA DE PREÇOS
TIPO: MENOR PREÇO

Órgão Realizador do Certame:
PREFEITURA MUNICIPAL DE ITAPOROROCA
RUA FREI DAMIÃO BOZZANO, 07 - CENTRO - ITAPOROROCA - PB.
CEP: 58275-000 - E-mail: pmlicitacao2013@hotmail.com - Tel.: (083) 32941112.

O Órgão Realizador do Certame acima qualificado, inscrito no CNPJ 09.165.176/0001-78, doravante **denominado simplesmente ORC**, torna público para conhecimento de quantos possam interessar que fará realizar através da Comissão Permanente de Licitação, doravante denominada simplesmente Comissão, as 09:00 horas do dia 05 de Abril de 2022 no endereço acima indicado, licitação na modalidade Tomada de Preços nº. 00001/2022, tipo menor preço, e sob o regime de empreitada por preço global; tudo de acordo com este instrumento e em observância a Lei Federal nº 8.666, de 21 de Junho de 1993; Lei Complementar nº 123, de 14 de Dezembro de 2006; e legislação pertinente, consideradas as alterações posteriores das referidas normas; conforme os critérios e procedimentos a seguir definidos, objetivando obter a melhor proposta para: Contratação de empresa no ramo pertinente para Construção de Creche com capacidade para 50 (cinquenta) crianças – TIPO B, no município de Itapororoca, conforme Termo de Convênio n.º 483/2021, celebrado com o Governo do Estado da Paraíba.

1.0.DO OBJETO

1.1.Constitui objeto da presente licitação: Contratação de empresa no ramo pertinente para Construção de Creche com capacidade para 50 (cinquenta) crianças – TIPO B, no município de Itapororoca, conforme Termo de Convênio n.º 483/2021, celebrado com o Governo do Estado da Paraíba.

1.2.As especificações do objeto ora licitado, encontram-se devidamente detalhadas no correspondente Termo de Referência - Anexo I deste Instrumento.

1.3.A contratação acima descrita, que será processada nos termos deste instrumento convocatório, especificações técnicas e informações complementares que o acompanham, quando for o caso, justifica-se: Pela necessidade da devida efetivação de obra para suprir demanda específica – Contratação de empresa no ramo pertinente para Construção de Creche com capacidade para 50 (cinquenta) crianças – TIPO B, no município de Itapororoca, conforme Termo de Convênio n.º 483/2021, celebrado com o Governo do Estado da Paraíba –, considerada oportuna e imprescindível, bem como relevante medida de interesse público; e ainda, pela necessidade de desenvolvimento de ações continuadas para a promoção de atividades pertinentes, visando à maximização dos recursos em relação aos objetivos programados, observadas as diretrizes e metas definidas nas ferramentas de planejamento aprovadas.

1.4.Salienta-se que na referida contratação, não será concedido o tratamento diferenciado e simplificado para as Microempresas e Empresas de Pequeno Porte, nos termos das disposições contidas no Art. 47, da Lei Complementar nº 123/2006, por não enquadrar-se nas hipóteses dos incisos I e III, do Art. 48, como também, não ser oportuno aplicar a exigência facultada no inciso II, do mesmo artigo, visto estarem presentes, isolada ou simultaneamente, as situações previstas no inciso III, do Art. 49, todos do referido diploma legal. Fica, no entanto, assegurado a ME e EPP o tratamento diferenciado e simplificado previsto nos demais Artigos do Capítulo V, Seção I, da Lei nº. 123/06.

2.0.DO LOCAL E DATA E DA IMPUGNAÇÃO DO EDITAL

2.1.Os envelopes contendo a documentação relativa à habilitação e a proposta de preços para execução do objeto desta licitação, deverão ser entregues à Comissão até as 09:00 horas do dia 05 de Abril de 2022, no endereço constante do preâmbulo deste instrumento. Neste mesmo local, data e horário será realizada a sessão pública para abertura dos referidos envelopes.

2.2.Informações ou esclarecimentos sobre esta licitação, serão prestados nos horários normais de expediente: das 08:00 as 12:00 horas. E-mail: pmilicitacao2013@hotmail.com.

2.3.Qualquer cidadão é parte legítima para impugnar o ato convocatório deste certame por irregularidade na aplicação da Lei 8.666/93 e legislação pertinente, devendo protocolar o pedido, por escrito e dirigida a Comissão, até 05 (cinco) dias úteis antes da data fixada para a abertura dos envelopes de habilitação.

2.4.Caberá à Comissão, auxiliada pelos setores responsáveis pela elaboração deste ato convocatório e seus anexos, julgar e responder à impugnação em até 03 (três) dias úteis, considerados da data em que foi devidamente recebido o pedido.

2.5.Decairá do direito de impugnar os termos do ato convocatório deste certame perante a administração o licitante que não o fizer, por escrito e dirigida a Comissão, até o segundo dia útil que anteceder a abertura dos envelopes com as propostas, as falhas ou irregularidades que o viciariam, hipótese em que tal comunicação não terá efeito de recurso.

2.6.A respectiva impugnação será apresentada da seguinte forma:

2.6.1.Protocolizando o original, nos horários de expediente acima indicados, exclusivamente no seguinte endereço: Rua Frei Damião Bozzano, 07 - Itapororoca - Centro – Itapororoca - PB.

3.0.DOS ELEMENTOS PARA LICITAÇÃO

3.1.Aos participantes, serão fornecidos os seguintes elementos:

3.1.1.ANEXO I - TERMO DE REFERÊNCIA – ESPECIFICAÇÕES;

3.1.2.ANEXO II - MODELOS DE DECLARAÇÕES;

3.1.3.ANEXO III - MODELO DO TERMO DE RENÚNCIA;

3.1.4.ANEXO IV - MINUTA DO CONTRATO.

3.2.A obtenção do Edital poderá ser feita da seguinte forma:

3.2.1.Junto a Comissão: gratuitamente; e

3.2.2.Pelos sites: www.itapororoca.pb.gov.br; www.tce.pb.gov.br.

4.0.DO SUPORTE LEGAL

4.1.Esta licitação reger-se-á pela Lei Federal nº 8.666, de 21 de Junho de 1993; Lei Complementar nº 123, de 14 de Dezembro de 2006; e legislação pertinente, consideradas as alterações posteriores das referidas normas; que ficam fazendo partes integrantes deste instrumento, independente de transcrição.

5.0.DO PRAZO E DOTAÇÃO

5.1.O prazo máximo para a execução do objeto ora licitado, conforme suas características e as necessidades do ORC, e que admite prorrogação nos casos previstos pela Lei 8.666/93, está abaixo indicado e será considerado a partir da emissão da Ordem de Serviço:

Início: Imediato, após emissão da ordem de serviço;
Conclusão: 7 (sete) meses, conforme cronograma físico financeiro.

5.2.O prazo de vigência do correspondente contrato será determinado: até o final do exercício financeiro de 2022, considerado da data de sua assinatura.

5.3.As despesas decorrentes do objeto deste certame, correrão por conta da seguinte dotação:
RECURSOS PRÓPRIOS – CONVÊNIO N.º 483/2021 PB / LEI MUNICIPAL N.º 632/2022
Dotação consignada no orçamento vigente
Elemento de despesa
44.90.51.00 – Obras e Instalações

6.0.DAS CONDIÇÕES DE PARTICIPAÇÃO

6.1.Poderão participar deste certame, os licitantes devidamente cadastrados no Núcleo de Cadastro de Fornecedores da Secretária de Administração, sediado nesta cidade; ou que atenderem a todas as condições para cadastramento até o terceiro dia anterior à data prevista para o recebimento das propostas, cuja regularidade será observada, em qualquer das hipóteses, exclusivamente mediante apresentação do Registro de Fornecedores, ou equivalente na forma da lei, emitido pelo referido órgão, em plena validade:

6.1.1.Ao requerer inscrição no referido cadastro, ou atualização deste, a qualquer tempo, o interessado fornecerá os elementos necessários à satisfação das exigências dos Incisos I e IV, do Art. 27, da Lei 8.666/93.

6.2.Os proponentes deverão entregar a Comissão, no prazo determinado, dois envelopes fechados indicando, respectivamente, DOCUMENTAÇÃO e PROPOSTA DE PREÇOS, devidamente identificados nos termos definidos neste instrumento convocatório.

6.3.A participação neste certame é aberta a quaisquer interessados, inclusive as Microempresas, Empresas de Pequeno Porte e Equiparados, nos termos da legislação vigente.

6.4.Não poderão participar os interessados que se encontrem sob o regime falimentar, empresas estrangeiras que não funcionem no país, nem aqueles que tenham sido declarados inidôneos para licitar ou contratar com a Administração Pública ou que estejam cumprindo a sanção de suspensão do direito de licitar e contratar com o ORC.

6.5.Não serão aceitos envelopes Documentação e Propostas de Preços enviados via postal. Hipótese em que os respectivos envelopes não serão aceitos e o licitante, portanto, desconsiderado para efeito de participação no certame.

6.6.Quando observada a ocorrência da entrega apenas dos envelopes junto a Comissão, sem a permanência de representante credenciado na respectiva sessão pública, é facultado ao licitante, não sendo condição para sua habilitação, a inclusão no envelope Documentação, da declaração expressa de renunciar ao direito de interpor recurso e ao prazo correspondente relativo à Fase de Habilitação, concordando com o prosseguimento do certame, previsto no Art. 43, III, da Lei 8.666/93, conforme modelo - Anexo III.

6.7.É vedada à participação em consórcio.

6.8.CONDIÇÕES ESPECÍFICAS: O licitante deverá atender aos requisitos abaixo e os respectivos comprovantes, obrigatoriamente, integrarão os elementos do envelope DOCUMENTAÇÃO:

6.8.1.Comprovação de capital integralizado relativamente à data da apresentação da proposta, com valor igual ou superior a R\$ 86.900,57, feita através da apresentação de qualquer um dos seguintes documentos, a critério do licitante: a) contrato social, alteração contratual ou equivalente na forma da lei; b) certidão simplificada emitida pela junta comercial da sede do licitante ou equivalente, na forma da legislação pertinente; c) balanço patrimonial do último exercício social, já exigível, devidamente registrado na junta comercial competente; d) demonstrativo formalmente assinado por profissional da área contábil, devidamente habilitado.

6.8.2.Comprovação de que o licitante tem pleno conhecimento das condições relativas a natureza da obra ou serviços a serem executados, feita através de declaração formal assinada pelo seu responsável técnico, contendo a identificação da empresa e do signatário, local e data, e basicamente com os seguintes termos: ► "DECLARAMOS sob as penalidades da lei, que temos pleno conhecimento das condições e peculiaridades inerentes à natureza dos trabalhos relativamente ao objeto da Tomada de Preços nº 00001/2022, assumindo total responsabilidade por esse fato e informando que não o utilizaremos para quaisquer questionamentos futuros que ensejem avanços técnicos ou financeiras com a Prefeitura Municipal de Itapororoca - PB"

6.8.2.1.No caso do licitante desejar realizar uma visita ao local da obra ou serviços com o acompanhamento de um responsável do ORC, deverá comunicar previamente a Comissão com a devida antecedência, observado o prazo máximo para realização da referida visita, necessária para que seja feito o agendamento junto ao setor competente do órgão.

6.8.3.Comprovação de capacidade técnico-profissional, feita através de atestado fornecido por pessoa jurídica de direito público ou privado **em nome do Responsável Técnico** designado pelo licitante, devidamente registrado junto a entidade profissional competente, demonstrando a execução de serviços com características semelhantes à parcela mais relevante do objeto da presente licitação, abaixo discriminada. O referido atestado só será aceito se acompanhado da correspondente Certidão de Acervo Técnico - CAT emitida pelo conselho regional de fiscalização profissional competente e da comprovação de que o referido Responsável Técnico designado pertence ao quadro da empresa ou dele fará parte caso seja vencedora do presente certame. Tal comprovação poderá ser feita através da apresentação de qualquer um dos seguintes documentos, a critério do licitante: a)

cópia da Carteira de Trabalho e Previdência Social - CTPS assinada ou da ficha de Registro do Empregado; b) instrumento de contrato de prestação de serviços regido pela legislação civil comum, devidamente registrado no registro público, nos termos do Art. 221, da Lei Federal nº 10.406, de 10 de janeiro de 2002; c) ART Cargo-Função ou equivalente, emitido pelo conselho regional de fiscalização profissional competente; d) contrato social, alteração contratual ou equivalente na forma da lei, quando o responsável técnico for sócio da empresa. Serão admitidos os atestados referentes à execução de obras ou serviços similares de complexidade tecnológica e operacional equivalente ou superior a: Que o acervo atenda com quantidades iguais ou semelhantes da planilha licitada.

7.0.DA REPRESENTAÇÃO E DO CREDENCIAMENTO

7.1.O licitante deverá se apresentar, para credenciamento junto a Comissão, quando for o caso, através de um representante, com os documentos que o credenciam a participar deste procedimento licitatório. Cada licitante credenciará apenas um representante que será o único admitido a intervir nas fases do certame na forma prevista neste instrumento, podendo ser substituído posteriormente por outro devidamente credenciado.

7.2.Para o credenciamento deverão ser apresentados os seguintes documentos:

7.2.1.Tratando-se do representante legal: o instrumento constitutivo da empresa na forma da Lei, quando for o caso, devidamente registrado no órgão competente, no qual estejam expressos seus poderes para exercer direitos e assumir obrigações em decorrência de tal investidura;

7.2.2.Tratando-se de procurador: a procuração por instrumento público ou particular da qual constem os necessários poderes para firmar declarações, desistir ou apresentar as razões de recurso e praticar todos os demais atos pertinentes ao certame; acompanhada do correspondente instrumento de constituição da empresa, quando for o caso, que comprove os poderes do mandante para a outorga. Na hipótese de procuração seja particular **deverá ser reconhecida a firma em cartório do respectivo signatário.**

7.2.3.O representante legal e o procurador deverão identificar-se apresentando documento oficial que contenha foto.

7.3.Estes documentos deverão ser entregues a Comissão - antes do início da sessão pública - em original, por qualquer processo de cópia autenticada por cartório competente ou membro da Comissão:

7.3.1.A autenticação dos documentos, quando realizada pela Comissão, deverá acontecer, em até 24 (vinte e quatro) horas antes da abertura do certame.

7.4.A não apresentação ou ainda a incorreção insanável de qualquer dos documentos de credenciamento impedirá a participação ativa do representante do licitante no presente certame. Esta ocorrência não inabilitará sumariamente o concorrente, apenas perderá o direito a manifestar-se nas correspondentes fases do processo licitatório. Para tanto, a Comissão receberá regularmente do referido concorrente seus envelopes, declarações e outros elementos necessários à participação no certame, desde que apresentados na forma definida neste instrumento.

7.5.No momento de abertura da sessão pública, cada licitante, por intermédio do seu representante devidamente credenciado apresentará, em separado de qualquer dos envelopes, a seguinte documentação:

7.5.1.Declaração de Elaboração Independente de Proposta - Anexo II.

8.0.DA HABILITAÇÃO

8.1.Os documentos necessários à habilitação dos licitantes, deverão ser apresentados em 01 (uma) via, dentro de envelope lacrado, contendo as seguintes indicações no anverso:

PREFEITURA MUNICIPAL DE ITAPOROROCA
DOCUMENTAÇÃO - TOMADA DE PREÇOS Nº. 00001/2022
NOME PROPONENTE
ENDEREÇO E CNPJ DO PROPONENTE

O ENVELOPE DOCUMENTAÇÃO deverá conter os seguintes elementos:

8.2.PESSOA JURÍDICA:

8.2.1.Comprovação de cadastramento nos termos do item 6.1 deste instrumento.

8.2.2.Prova de inscrição no Cadastro Nacional de Pessoa Jurídica – CNPJ.

8.2.3. Ato constitutivo, estatuto ou contrato social em vigor, devidamente registrado, em se tratando de sociedades comerciais, e, no caso de sociedades por ações, acompanhado de documentos de eleição de seus administradores. Inscrição do ato constitutivo, no caso de sociedades civis, acompanhada de prova de diretoria em exercício. Decreto de autorização, em se tratando de empresa ou sociedade estrangeira em funcionamento no País, e ato de registro ou autorização para funcionamento expedido pelo órgão competente, quando a atividade assim o exigir. Registro comercial, no caso de empresa individual. Estas exigências não se aplicam ao licitante que, quando da etapa de credenciamento no certame, já tenha apresentado de forma regular nos termos do presente instrumento convocatório, a referida documentação solicitada neste subitem.

8.2.4. Regularidade para com a Fazenda Federal – Certidão Negativa de Débitos Relativos aos Tributos Federais e à Dívida Ativa da União.

8.2.5. Certidões negativas das Fazendas Estadual e Municipal da sede do licitante, ou outro equivalente, na forma da lei.

8.2.6. Comprovação de regularidade relativa ao Fundo de Garantia por Tempo de Serviço – FGTS, apresentando o respectivo Certificado de Regularidade fornecida pela Caixa Econômica Federal.

8.2.7. Prova de inexistência de débitos inadimplidos perante a Justiça do Trabalho, mediante a apresentação de Certidão Negativa de Débitos Trabalhistas CNDT, nos termos do Título VII–A da Consolidação das Leis do Trabalho, aprovada pelo Decreto–Lei nº 5.452, de 1º de maio de 1943.

8.2.8. Declaração do licitante: de cumprimento do disposto no Art. 7º, Inciso XXXIII, da Constituição Federal – Art. 27, Inciso V, da Lei 8.666/93; de superveniência de fato impeditivo no que diz respeito à participação na licitação; e de submeter–se a todas as cláusulas e condições do presente instrumento convocatório, conforme modelo – Anexo II.

8.2.9. Termo de Renúncia, caso o participante envie apenas seus envelopes, sem representante credenciado e desejar renunciar ao direito de interpor recurso e ao prazo respectivo relativo à Fase de Habilitação, concordando com o prosseguimento do certame licitatório, conforme modelo – Anexo III.

8.2.10. Certidão negativa de falência ou concordata expedida pelo distribuidor da sede do licitante, no máximo 30 (trinta) dias da data prevista para abertura das propostas.

8.2.11. Registro ou inscrição, em compatibilidade com o objeto do presente certame, do licitante e seus responsáveis técnicos, quando for o caso, frente ao conselho regional de fiscalização profissional competente, da região da sede do licitante – CREA.

8.2.12. Cópia do CPF e Carteira de Identidade ou outro documento equivalente dos sócios.

8.2.13. Balanço Patrimonial e demonstrações contábeis do último exercício social apresentados na forma da Lei, com indicação das páginas correspondentes do livro diário em que o mesmo se encontra, bem como apresentação dos competentes termos de abertura e encerramento, assinados por profissional habilitado e devidamente registrados na junta comercial competente, acompanhado do Registro do Contador com certidão de quitação e Carteira do CRC, vedada a sua substituição por balancetes ou balanços provisórios.

8.2.14. As empresas com menos de 01 (um) ano de exercício social de existência, devem cumprir a exigência contida no subitem ANTERIOR, mediante a apresentação do Balanço de Abertura ou do último Balanço Patrimonial levantado.

8.2.15. Alvará de Localização e Funcionamento concedido pela Prefeitura Municipal da sede do Licitante, devidamente vigente na abertura da licitação.

8.3. Documentação específica:

8.3.1. Comprovação de capital social mínimo integralizado - item 6.8.1.

8.3.2. Comprovação de que o licitante se enquadra nos termos do Art. 3º da Lei 123/06, - se for o caso, sendo considerado microempresa ou empresa de pequeno porte e recebendo, portanto, tratamento diferenciado e simplificando na forma definida pela legislação vigente. Tal comprovação poderá ser feita através da apresentação de qualquer um dos seguintes documentos, a critério do licitante: a) declaração expressa formalmente assinada pelo profissional da área contábil, devidamente habilitado, **devendo ser reconhecida a firma em cartório do respectivo signatário**; b) certidão simplificada emitida pela junta comercial da sede do licitante ou equivalente, na forma da legislação pertinente. A ausência da referida declaração ou certidão simplificada, apenas neste caso para comprovação do enquadramento na forma da legislação vigente, não é suficiente motivo para a inabilitação do licitante, apenas perderá, durante o presente certame, o direito ao tratamento diferenciado e simplificado dispensado a ME ou EPP, previstos na Lei 123/06:

8.3.2.1.A Comissão poderá promover diligência, na forma do Art. 43, § 3º, da Lei 8.666/93, destinada a esclarecer se o licitante é, de fato e de direito, considerado microempresa ou empresa de pequeno porte.

8.4.Os documentos de Habilitação deverão ser organizados na ordem descrita neste instrumento, precedidos por um índice correspondente, podendo ser apresentados em original, por qualquer processo de cópia autenticada por cartório competente, membro da Comissão ou publicação em órgão da imprensa oficial, quando for o caso. Estando perfeitamente legíveis, sem conter borrões, rasuras, emendas ou entrelinhas, dentro do prazo de validade, e encerrados em envelope devidamente lacrado e indevassável. Por ser apenas uma formalidade que visa facilitar os trabalhos, a ausência do referido índice não inabilitará o licitante.

8.5.A falta de qualquer documento exigido, o seu vencimento, a ausência das cópias devidamente autenticadas ou das vias originais para autenticação pela Comissão ou da publicação em órgão na imprensa oficial, a apresentação de documentos de habilitação fora do envelope específico, tornará o respectivo licitante inabilitado. Quando o documento for obtido via Internet sua legalidade será comprovada nos endereços eletrônicos correspondentes. Poderá ser utilizada, a critério da Comissão, a documentação cadastral de fornecedor, constante dos arquivos do ORC, para comprovação da autenticidade de elementos apresentados pelo licitante, quando for o caso.

8.6.A autenticação dos documentos, quando realizada pela Comissão, deverá acontecer, em até 24 (vinte e quatro) horas antes da abertura do certame.

9.0.DA PROPOSTA

9.1.A proposta deverá ser apresentada em 01(uma) via, dentro de envelope lacrado, contendo as seguintes indicações no anverso:

PREFEITURA MUNICIPAL DE ITAPOROROCA
PROPOSTA DE PREÇOS - TOMADA DE PREÇOS Nº. 00001/2022
NOME DO PROPONENTE
ENDEREÇO E CNPJ DO PROPONENTE

O ENVELOPE PROPOSTA DE PREÇOS deverá conter os seguintes elementos:

9.2.Proposta elaborada em consonância com o respectivo projeto e as especificações constantes deste instrumento e seus elementos – Anexo I –, em papel timbrado da empresa, quando for o caso, assinada por seu representante legal, contendo no correspondente item cotado: discriminação, quantidade e valores unitário e total expressos em algarismos, acompanhada de:

9.2.1.Planilha de quantitativos e preços; e

9.2.2.Cronograma físico–financeiro compatível com o prazo de execução dos serviços.

9.3.Será cotado um único preço para cada item, com a utilização de duas casas decimais. Indicação em contrário está sujeita a correção observando–se os seguintes critérios:

9.3.1.Falta de dígitos: serão acrescentados zeros;

9.3.2.Excesso de dígitos: sendo o primeiro dígito excedente menor que 5, todo o excesso será suprimido, caso contrário haverá o arredondamento do dígito anterior para mais e os demais itens excedentes suprimidos.

9.4.A Planilha de quantitativos e preços e o Cronograma físico–financeiro, deverão ser assinados por Responsável Técnico da empresa. Propostas que apresentem o mesmo Responsável Técnico serão desclassificadas.

9.5.A proposta deverá ser redigida em língua portuguesa e em moeda nacional, elaborada com clareza, sem alternativas, rasuras, emendas e/ou entrelinhas. Suas folhas rubricadas e a última datada e assinada pelo responsável, com indicação: do valor total da proposta em algarismos, dos prazos de entrega ou execução, das condições de pagamento, da sua validade que não poderá ser inferior a 60 dias, e outras informações e observações pertinentes que o licitante julgar necessárias.

9.6.Existindo discrepância entre o preço unitário e o valor total, resultado da multiplicação do preço unitário pela quantidade, o preço unitário prevalecerá.

9.7.Fica estabelecido que havendo divergência de preços unitários para um mesmo produto ou serviço, prevalecerá o de menor valor.

9.8.No caso de alteração necessária da proposta feita pela Comissão, decorrente exclusivamente de incorreções na unidade de medida utilizada, observada a devida proporcionalidade, bem como na multiplicação e/ou soma de valores, prevalecerá o valor corrigido.

9.9.A não indicação na proposta dos prazos de entrega ou execução, das condições de pagamento ou de sua validade, ficará subentendido que o licitante aceitou integralmente as disposições do ato convocatório e, portanto, serão consideradas as determinações nele contidas para as referidas exigências não sendo suficiente motivo para a desclassificação da proposta.

9.10.É facultado ao licitante, apresentar a proposta no próprio modelo fornecido pelo ORC, desde que esteja devidamente preenchido.

9.11.Será desclassificada a proposta que deixar de atender as disposições deste instrumento.

10.0.DO CRITÉRIO PARA JULGAMENTO

10.1.Será declarado vencedor deste certame o licitante que, atendidas todas as exigências do presente instrumento, apresentar proposta com menor valor global no correspondente item cotado, relacionado no Anexo I - Termo de Referência -, na coluna código.

10.2.Havendo igualdade de valores entre duas ou mais propostas, e após obedecido o disposto nos Arts. 44 e 45 da Lei Complementar 123/06 e no Art. 3º, § 2º, da Lei 8.666/93, a classificação se fará através de sorteio.

10.3.Na presente licitação será assegurada, como critério de desempate, preferência de contratação para as microempresas e empresas de pequeno porte.

10.4.Para efeito do disposto neste instrumento, entende-se por empate aquelas situações em que as propostas apresentadas pelas microempresas e empresas de pequeno porte sejam iguais ou até 10% (dez por cento) superiores à proposta mais bem classificada.

10.5.Ocorrendo a situação de empate conforme acima definida, proceder-se-á da seguinte forma:

10.5.1.A microempresa ou empresa de pequeno porte mais bem classificada poderá apresentar proposta de preço inferior àquela considerada vencedora do certame, situação em que será adjudicado em seu favor o objeto licitado;

10.5.2.Não ocorrendo a contratação da microempresa ou empresa de pequeno porte, na forma do item anterior, serão convocadas as demais remanescentes que por ventura se enquadrem na situação de empate acima definida, na ordem de classificação, para exercício do mesmo direito;

10.5.3.No caso de equivalência de valores apresentados pelas microempresas e empresas de pequeno porte que se encontrem no intervalo estabelecido como situação de empate, será realizado sorteio entre elas para que se identifique aquela que primeiro poderá apresentar melhor oferta.

10.6.Na hipótese de não-contratação nos termos acima previstos, em que foi observada a situação de empate e assegurado o tratamento diferenciado a microempresa e empresa de pequeno porte, o objeto licitado será adjudicado em favor da proposta originalmente vencedora do certame.

10.7.A situação de empate, na forma acima definida, somente se aplicará quando a melhor oferta inicial não tiver sido apresentada por microempresa ou empresa de pequeno porte.

11.0.DA ORDEM DOS TRABALHOS

11.1.Para o recebimento dos envelopes e início dos trabalhos não será observada tolerância após o horário fixado. Encerrado o prazo para recebimento dos envelopes, nenhum outro será aceito.

11.2.Declarada aberta à sessão pública pelo Presidente, será efetuado o devido credenciamento dos interessados. Somente participará ativamente da reunião um representante de cada licitante, podendo, no entanto, ser assistida por qualquer pessoa que se interessar.

11.3.O não comparecimento do representante de qualquer dos licitantes não impedirá a efetivação da reunião, sendo que, a simples participação neste certame implica na total aceitação de todas as condições estabelecidas neste Instrumento Convocatório e seus anexos.

11.4.Em nenhuma hipótese será concedido prazo para a apresentação de documentação e/ou substituição dos envelopes ou de qualquer elemento exigido e não apresentado na reunião destinada à habilitação.

11.5.A Comissão receberá de cada representante os envelopes Documentação e Proposta de Preços, e rubricará juntamente com os participantes os fechos do segundo.

11.6.Posteriormente abrirá os envelopes Documentação, rubricará o seu conteúdo e solicitará dos licitantes que examinem a documentação neles contidas. Quaisquer impugnações levantadas deverão ser comunicadas a Comissão, que as consignará na Ata de reunião.

11.7.Prosseguindo os trabalhos, a Comissão analisará os documentos e as impugnações porventura formuladas pelos licitantes, dando-lhes ciência, em seguida, do resultado da Fase de Habilitação. Entretanto, se assim julgar necessário, poderá divulgar o resultado numa nova reunião, registrando-se na Ata, ou mediante publicação na imprensa oficial ou ainda emitindo aviso por escrito, observada, nestes casos, a devida antecedência necessária - não inferior a 48 (quarenta e oito) horas.

11.8.Ocorrendo à desistência expressa dos licitantes ao direito de recorrer na Fase de Habilitação, conforme previsto no Art. 43, III, da Lei 8.666/93, na mesma sessão poderá haver a abertura dos envelopes Propostas, caso contrário será marcada nova data, com observância ao prazo recursal estabelecido na legislação pertinente.

11.9.O envelope Proposta de Preços, devidamente fechado e lacrado, será devolvido ao licitante inabilitado, desde que não tenha havido recurso ou após sua denegação.

11.10.Encerrada a Fase de Habilitação e observados os ditames deste instrumento, a Comissão procederá então à abertura dos envelopes Proposta de Preços dos proponentes declarados habilitados, rubricará o seu conteúdo e facultará o exame da documentação neles contidas a todos os participantes, os quais poderão efetuar impugnações, devidamente consignadas na Ata de reunião, quando for o caso.

11.11.A Comissão examinará os elementos apresentados, as observações eventualmente apontadas, declarando, em seguida, vencedor o licitante que, atendidas as exigências e considerados os critérios definidos neste instrumento, apresentar proposta mais vantajosa para o ORC.

11.12.Da reunião lavrar-se-á Ata circunstanciada, na qual serão registradas todas as ocorrências e que, ao final, será assinada pela Comissão e licitantes presentes.

11.13.Em decorrência da Lei Complementar 123/06, a comprovação de regularidade fiscal e trabalhista das microempresas e empresas de pequeno porte somente será exigida para efeito de assinatura do contrato, observando-se o seguinte procedimento:

11.13.1.As microempresas e empresas de pequeno porte, por ocasião da participação nesta licitação, deverão apresentar toda a documentação exigida para comprovação de regularidade fiscal e trabalhista, dentre os documentos enumerados neste instrumento para efeito de Habilitação e integrantes do envelope Documentação, mesmo que esta apresente alguma restrição;

11.13.2.Havendo alguma restrição na comprovação da regularidade fiscal e trabalhista, será assegurado o prazo de 05 (cinco) dias úteis, cujo termo inicial corresponderá ao momento em que o licitante for declarado vencedor, prorrogáveis por igual período, a critério do ORC, para a regularização da documentação, pagamento ou parcelamento do débito, e emissão de eventuais certidões negativas ou positivas com efeito de certidão negativa;

11.13.3.A não-regularização da documentação, no prazo acima previsto, implicará decadência do direito à contratação, sem prejuízo das sanções previstas no Art. 81, da Lei 8.666/93, sendo facultado ao ORC convocar os licitantes remanescentes, na ordem de classificação, para assinatura do contrato, ou revogar a licitação.

11.14.Os documentos apresentados pelos licitantes no Credenciamento e os elementos constantes dos envelopes Documentação e Proposta de Preços que forem abertos, serão retidos pela Comissão e anexados aos autos do processo. No mesmo contexto, o envelope Proposta de Preços, ainda lacrado, do licitante inabilitado que não for retirado por seu representante legal no prazo de 60 (sessenta) dias consecutivos da data de homologação do presente certame, será sumariamente destruído.

12.0.DO CRITÉRIO DE ACEITABILIDADE DE PREÇOS

12.1.Havendo proposta com valor para o respectivo item relacionado no Anexo I - Termo de Referência - Especificações, na coluna código:

12.1.1.Superior ao estimado pelo ORC, o item será desconsiderado; ou

12.1.2.Com indícios que conduzam a uma presunção relativa de inexequibilidade, pelo critério definido no Art. 48, II, § 1º, da Lei 8.666/93, em tal situação, não sendo possível a imediata confirmação, poderá ser dada ao licitante a oportunidade de demonstrar a sua exequibilidade, sendo-lhe facultado o prazo de 03 (três) dias úteis para

199
comprovar a viabilidade dos preços, conforme parâmetros do mesmo Art. 48, II, sob pena de desconsideração do item; ou, ainda,

12.1.3. Com **preço unitário para qualquer um dos serviços indicados na respectiva planilha**, superior ao estimado pelo ORC que está devidamente detalhado na referida planilha dos serviços a serem executados, o item também será desconsiderado.

12.2. Salienta-se que tais ocorrências não desclassificam automaticamente a proposta, quando for o caso, apenas o item correspondente.

12.3. O valor estimado que o ORC se propõe a pagar pelo objeto da presente licitação - Valor de Referência -, que representa o somatório total dos preços relacionados na respectiva planilha dos serviços a serem executados, referente ao correspondente item, está devidamente informado neste instrumento convocatório - Anexo I.

13.0. DOS RECURSOS

13.1. Dos atos decorrentes deste procedimento licitatório, caberão recursos nos termos do Art. 109 da Lei Federal n.º 8.666/93.

13.2. O recurso será dirigido à autoridade superior do ORC, por intermédio da Comissão, devendo ser protocolizado o original, nos horários normais de expediente das 08:00 as 12:00 horas, exclusivamente no seguinte endereço: Rua Frei Damião Bozzano, 07 - Itapororoca - Centro - Itapororoca - PB.

14.0. DA HOMOLOGAÇÃO E ADJUDICAÇÃO

14.1. Concluído o julgamento das propostas apresentadas, a Comissão emitirá relatório conclusivo dos trabalhos desenvolvidos no certame, remetendo-o a autoridade superior do ORC, juntamente com os elementos constitutivos do processo, necessários à Homologação e Adjudicação da respectiva licitação, quando for o caso.

14.2. A autoridade superior poderá, no entanto, tendo em vista sempre a defesa dos interesses do ORC, discordar e deixar de homologar, total ou parcialmente, o resultado apresentado pela Comissão, revogar ou considerar nula a Licitação, desde que apresente a devida fundamentação exigida pela legislação vigente, resguardados os direitos dos licitantes.

15.0. DO CONTRATO

15.1. Após a homologação pela Autoridade Superior do ORC, o licitante vencedor será notificado para, dentro do prazo de 05 (cinco) dias consecutivos da data de recebimento da notificação, assinar o respectivo contrato, quando for o caso, elaborado em conformidade com as modalidades permitidas pela Lei Federal n.º 8.666/93, podendo o mesmo sofrer alterações nos termos definidos pela referida norma.

15.2. Não atendendo à convocação para assinar o contrato, e ocorrendo esta dentro do prazo de validade de sua proposta, o licitante perderá todos os direitos que porventura tenha obtido como vencedor da licitação.

15.3. É permitido ao ORC, no caso do licitante vencedor não comparecer para assinatura do contrato no prazo e condições estabelecidos, convocar os licitantes remanescentes, na ordem de classificação, para fazê-lo em igual prazo e nas mesmas condições do licitante vencedor, inclusive quanto ao preço, ou revogar a presente licitação.

15.4. O contrato que eventualmente venha a ser assinado pelo licitante vencedor, poderá ser alterado com a devida justificativa, unilateralmente pela Contratante ou por acordo entre as partes, nos casos previstos no Art. 65 e será rescindido, de pleno direito, conforme o disposto nos Arts. 77, 78 e 79, todos da Lei 8.666/93; e executado sob o regime de empreitada por preço global.

15.5. O Contratado fica obrigado a aceitar, nas mesmas condições contratuais, os acréscimos ou supressões que se fizerem nas obras, até o respectivo limite fixado no Art. 65, § 1º da Lei 8.666/93. Nenhum acréscimo ou supressão poderá exceder o limite estabelecido, salvo as supressões resultantes de acordo celebrado entre os contratantes.

15.6. A diferença percentual entre o valor global do contrato e o preço global de referência não poderá ser reduzida em favor da Contratada em decorrência de aditamentos que modifiquem a planilha orçamentária.

15.7. Na hipótese de celebração de aditivos contratuais para a inclusão de novos serviços, o preço desses serviços será calculado considerando o custo de referência e a taxa de BDI especificada no orçamento base da licitação, subtraindo desse preço de referência a diferença percentual entre o valor do orçamento base e o valor global do contrato obtido no certame, com vistas a garantir o equilíbrio econômico financeiro do contrato e a manutenção do percentual de desconto ofertado pela Contratada.

15.8.Da garantia do contrato:

15.8.1.No prazo de 5 (cinco) dias após a assinatura do contrato, o licitante deverá prestar garantia correspondente a 5% (cinco por cento) sobre o valor da contratação, em conformidade com Art. 56 da Lei 8.666/93.

15.8.2.O valor da garantia poderá ser atualizado sempre que houver alteração, reajuste ou revisão do valor do contrato.

15.8.3.A garantia prestada será restituída após o cumprimento integral de todas as obrigações contratuais e, quando em dinheiro, poderá ser atualizada monetariamente, conforme disposto no Art. 56, § 4º, da Lei 8.666/93.

15.8.4.Não ocorrendo a efetiva prestação de garantia no prazo determinado sujeitará o contratado às penalidades legalmente estabelecidas, sem prejuízo da rescisão do respectivo contrato.

16.0.DAS SANÇÕES ADMINISTRATIVAS

16.1.A recusa injusta em deixar de cumprir as obrigações assumidas e preceitos legais, sujeitará o Contratado, garantida a prévia defesa, às seguintes penalidades previstas nos Arts. 86 e 87 da Lei 8.666/93: a – advertência; b – multa de mora de 0,5% (zero vírgula cinco por cento) aplicada sobre o valor do contrato por dia de atraso na entrega, no início ou na execução do objeto ora contratado; c – multa de 10% (dez por cento) sobre o valor contratado pela inexecução total ou parcial do contrato; d – suspensão temporária de participar em licitação e impedimento de contratar com a Administração, por prazo de até 02 (dois) anos; e – declaração de inidoneidade para licitar ou contratar com a Administração Pública enquanto perdurarem os motivos determinantes da punição ou até que seja promovida sua reabilitação perante a própria autoridade que aplicou a penalidade; f – simultaneamente, qualquer das penalidades cabíveis fundamentadas na Lei 8.666/93.

16.2.Se o valor da multa ou indenização devida não for recolhido no prazo de 15 (quinze) dias após a comunicação a Contratada, será automaticamente descontado da primeira parcela do pagamento a que o Contratado vier a fazer jus, acrescido de juros moratórios de 1% (um por cento) ao mês, ou, quando for o caso, cobrado judicialmente.

16.3.Após a aplicação de quaisquer das penalidades previstas, realizar-se-á comunicação escrita a Contratada, e publicado na imprensa oficial, excluídas as penalidades de advertência e multa de mora quando for o caso, constando o fundamento legal da punição, informando ainda que o fato será registrado e publicado no cadastro correspondente.

17.0.DA COMPROVAÇÃO DE EXECUÇÃO E RECEBIMENTO DO OBJETO

17.1.Executada a presente contratação e observadas as condições de adimplemento das obrigações pactuadas, os procedimentos e prazos para receber o seu objeto pelo ORC obedecerão, conforme o caso, à disposições dos Arts. 73 a 76, da Lei 8.666/93.

18.0.DO PAGAMENTO

18.1.O pagamento será efetuado mediante processo regular e em observância às normas e procedimentos adotados pelo ORC, da seguinte maneira: Para ocorrer no prazo de trinta dias, contados do período de adimplemento.

18.2.O desembolso máximo do período, não será superior ao valor do respectivo adimplemento, de acordo com o cronograma aprovado, quando for o caso, e sempre em conformidade com a disponibilidade de recursos financeiros.

18.3.Nenhum valor será pago a Contratada enquanto pendente de liquidação qualquer obrigação financeira que lhe for imposta, em virtude de penalidade ou inadimplência, a qual poderá ser compensada com o pagamento pendente, sem que isso gere direito a acréscimo de qualquer natureza.

18.4.Nos casos de eventuais atrasos de pagamento nos termos deste instrumento, e desde que o Contratado não tenha concorrido de alguma forma para o atraso, será admitida a compensação financeira, devida desde a data limite fixada para o pagamento até a data correspondente ao efetivo pagamento da parcela. Os encargos moratórios devidos em razão do atraso no pagamento serão calculados com utilização da seguinte fórmula: $EM = N \times VP \times I$, onde: EM = encargos moratórios; N = número de dias entre a data prevista para o pagamento e a do efetivo pagamento; VP = valor da parcela a ser paga; e I = índice de compensação financeira, assim apurado: $I = (TX + 100) \div 365$, sendo TX = percentual do IPCA-IBGE acumulado nos últimos doze meses ou, na sua falta, um novo índice adotado pelo Governo Federal que o substitua. Na hipótese do referido índice estabelecido para a compensação financeira venha a ser extinto ou de qualquer forma não possa mais ser utilizado, será adotado, em substituição, o que vier a ser determinado pela legislação então em vigor.

19.0.DO REAJUSTAMENTO

19.1.Os preços contratados são fixos e irremovíveis no prazo de um ano.

19.2.Dentro do prazo de vigência do contrato e mediante solicitação da Contratada, os preços poderão sofrer reajuste após o interregno de um ano, na mesma proporção da variação verificada no Índice Nacional da Construção Civil – INCC acumulado, tomando-se por base o mês de apresentação da respectiva proposta, exclusivamente para as obrigações iniciadas e concluídas após a ocorrência da anualidade.

19.3.Nos reajustes subsequentes ao primeiro, o interregno mínimo de um ano será contado a partir dos efeitos financeiros do último reajuste.

19.4.No caso de atraso ou não divulgação do índice de reajustamento, o Contratante pagará a Contratada a importância calculada pela última variação conhecida, liquidando a diferença correspondente tão logo seja divulgado o índice definitivo. Fica o Contratado obrigado a apresentar memória de cálculo referente ao reajustamento de preços do valor remanescente, sempre que este ocorrer.

19.5.Nas aferições finais, o índice utilizado para reajuste será, obrigatoriamente, o definitivo.

19.6.Caso o índice estabelecido para reajustamento venha a ser extinto ou de qualquer forma não possa mais ser utilizado, será adotado, em substituição, o que vier a ser determinado pela legislação então em vigor.

19.7.Na ausência de previsão legal quanto ao índice substituto, as partes elegerão novo índice oficial, para reajustamento do preço do valor remanescente, por meio de termo aditivo.

19.8.O reajuste poderá ser realizado por apostilamento.

20.0.DAS DISPOSIÇÕES GERAIS

20.1.Não será devida aos proponentes pela elaboração e/ou apresentação de documentação relativa ao certame, qualquer tipo de indenização.

20.2.Nenhuma pessoa física, ainda que credenciada por procuração legal, poderá representar mais de uma Licitante.

20.3.A presente licitação somente poderá vir a ser revogada por razões de interesse público decorrente de fato superveniente devidamente comprovado, ou anulada no todo ou em parte, por ilegalidade, de ofício ou por provocação de terceiros, mediante parecer escrito e devidamente fundamentado.

20.4.Caso as datas previstas para a realização dos eventos da presente licitação sejam declaradas feriado e não havendo ratificação da convocação, ficam transferidos automaticamente para o primeiro dia útil subsequente, no mesmo local e hora anteriormente previstos.

20.5.O ORC por conveniência administrativa ou técnica, se reserva no direito de paralisar a qualquer tempo a execução da contratação, cientificando devidamente o Contratado.

20.6.Decairá do direito de impugnar perante o ORC nos termos do presente instrumento, aquele que, tendo-o aceitado sem objeção, venha a apresentar, depois do julgamento, falhas ou irregularidades que o viciaram hipótese em que tal comunicado não terá efeito de recurso.

20.7.Nos valores apresentados pelos licitantes, já deverão estar incluídos os custos com aquisição de material, mão-de-obra utilizada, impostos, encargos, fretes e outros que venham a incidir sobre os respectivos preços.

20.8.As dúvidas surgidas após a apresentação das propostas e os casos omissos neste instrumento, ficarão única e exclusivamente sujeitos a interpretação da Comissão, sendo facultada a mesma ou a autoridade superior do ORC, em qualquer fase da licitação, a promoção de diligência destinada a esclarecer ou a complementar a instrução do processo.

20.9.Para dirimir controvérsias decorrentes deste certame, excluído qualquer outro, o foro competente é o da Comarca de Mamanguape.

Itapororoca - PB, 17 de Março de 2022.

TARCÍSIO FRANÇA DA SILVA
Presidente da Comissão

202



**ESTADO DA PARAÍBA
PREFEITURA MUNICIPAL DE ITAPOROROCA
COMISSÃO PERMANENTE DE LICITAÇÃO**

ANEXO I - TOMADA DE PREÇOS Nº 00001/2022

TERMO DE REFERÊNCIA - ESPECIFICAÇÕES

1.0.DO OBJETO

1.1.Constitui objeto desta licitação: Contratação de empresa no ramo pertinente para Construção de Creche com capacidade para 50 (cinquenta) crianças – TIPO B, no município de Itapororoca, conforme Termo de Convênio n.º 483/2021, celebrado com o Governo do Estado da Paraíba.

2.0.JUSTIFICATIVA

2.1.Considerando as necessidades do ORC, tem o presente termo a finalidade de definir, técnica e adequadamente, os procedimentos necessários para viabilizar a contratação em tela.

2.2.As características e especificações do objeto ora licitado são:

CÓDIGO	DISCRIMINAÇÃO	UNIDADE	QUANTIDADE	PREÇO UNIT.	PREÇO TOTAL
1	Construção de Creche Infantil, capacidade para 50 (cinquenta) pessoas, tipo B	Und	1	869.005,67	869.005,67
TOTAL					869.005,67

3.0.OBRIGAÇÕES DA CONTRATADA

3.1.Responsabilizar-se por todos os ônus e obrigações concernentes à legislação fiscal, civil, tributária e trabalhista, bem como por todas as despesas e compromissos assumidos, a qualquer título, perante seus fornecedores ou terceiros em razão da execução do objeto contratado.

3.2.Substituir, arcando com as despesas decorrentes, os materiais ou serviços que apresentarem alterações, deteriorações, imperfeições ou quaisquer irregularidades discrepantes às exigências do instrumento de ajuste pactuado, ainda que constatados após o recebimento e/ou pagamento.

3.3.Não transferir a outrem, no todo ou em parte, o objeto da contratação, salvo mediante prévia e expressa autorização da Contratante.

3.4.Manter, durante a vigência do contrato ou outros instrumentos hábeis, em compatibilidade com as obrigações assumidas, todas as condições de habilitação e qualificação exigidas no respectivo processo licitatório, apresentando a Contratante os documentos necessários, sempre que solicitado.

3.5.Emitir Nota Fiscal correspondente à sede ou filial da empresa que apresentou a documentação na fase de habilitação.

3.6.Executar todas as obrigações assumidas com observância a melhor técnica vigente, enquadrando-se, rigorosamente, dentro dos preceitos legais, normas e especificações técnicas correspondentes.

4.0.DO CRITÉRIO DE ACEITABILIDADE DE PREÇOS

4.1.Havendo proposta com valor para o respectivo item relacionado no Anexo I - Termo de Referência - Especificações, na coluna código:

4.1.1.Superior ao estimado pelo ORC, o item será desconsiderado; ou

4.1.2.Com indícios que conduzam a uma presunção relativa de inexecutabilidade, pelo critério definido no Art. 48, II, § 1º, da Lei 8.666/93, em tal situação, não sendo possível a imediata confirmação, poderá ser dada ao licitante a oportunidade de demonstrar a sua exequibilidade, sendo-lhe facultado o prazo de 03 (três) dias úteis para

comprovar a viabilidade dos preços, conforme parâmetros do mesmo Art. 48, II, sob pena de desconsideração do item; ou, ainda,

4.1.3. Com **preço unitário para qualquer um dos serviços indicados na respectiva planilha**, superior ao estimado pelo ORC que está devidamente detalhado na referida planilha dos serviços a serem executados, o item também será desconsiderado.

4.2. Salienta-se que tais ocorrências não desclassificam automaticamente a proposta, quando for o caso, apenas o item correspondente.

4.3. O valor estimado que o ORC se propõe a pagar pelo objeto da presente licitação - Valor de Referência -, que representa o somatório total dos preços relacionados na respectiva planilha dos serviços a serem executados, referente ao correspondente item, está acima indicado.

5.0. MODELO DA PROPOSTA

5.1. É parte integrante deste Termo de Referência o modelo de proposta de preços correspondente, podendo o licitante apresentar a sua proposta no próprio modelo fornecido, desde que seja devidamente preenchido, conforme faculta o instrumento convocatório - Anexo 01.

Jhief Costa da Silva
SECRETARIO





GOVERNO DO ESTADO DA PARAÍBA
SECRETARIA DE ESTADO DA EDUCAÇÃO CIÊNCIA E TECNOLOGIA
GERÊNCIA DE MANUTENÇÃO E ACOMPANHAMENTO DE OBRAS

ENCARGOS SOCIAIS: 86,19% SINAPI

TABELA DE REFERÊNCIA: SINAPI SETEMBRO/2021

REFERÊNCIA MÁXIMA DE BDI CONTRUTIVO 27,5%

REFERÊNCIA ORÇAMENTO: 17/11/2021

ANEXO III - ORÇAMENTO BASE PARA CRECHE PADRÃO INTEGRAL PARAÍBA									
ITEM	SINAPI/ORSE	CÓDIGO	DESCRIÇÃO DOS SERVIÇOS	UNID.	QNTD.	PREÇO UNIT.	VALOR	VALOR TOTAL (BDI 27,5%)	
1.0 SERVIÇOS PRELIMINARES									
1.1	ORSE	1776	PLACA DE OBRA EM CHAPA GALVANIZADA 26	M ²	2,49	250,00	R\$ 621,41	R\$ 792,30	
1.2	SINAPI/PB	93584	EXECUÇÃO DE DEPOSITO EM CANTEIRO DE OBRA EM CHAPA DE MADEIRA COMPENSADA, NÃO INCLUSO MOBILIÁRIO. AF_04/2016	M ²	12,43	710,10	R\$ 8.825,28	R\$ 11.252,23	
1.3	SINAPI/PB	99059	LOCACAO CONVENCIONAL DE OBRA, UTILIZANDO GABARITO DE TÁBUAS CORRIDAS PONTALETADAS A CADA 2,00M - 2 UTILIZAÇÕES. AF_10/2018	M	101,16	45,60	R\$ 4.612,89	R\$ 5.881,44	
2.0 MOVIMENTO DE TERRAS									
2.1	SINAPI/PB	93382	REATERRO MANUAL DE VALAS COM COMPACTAÇÃO MECANIZADA. AF_04/2016	M ³	136,71	20,68	R\$ 2.827,17	R\$ 3.604,64	
2.2	SINAPI/PB	93358	ESCAVAÇÃO MANUAL DE VALA COM PROFUNDIDADE MENOR OU IGUAL A 1,30 M. AF_02/2021	M ³	72,61	55,14	R\$ 4.003,82	R\$ 5.104,87	
2.3	SINAPI/PB	93382	REATERRO MANUAL DE VALAS COM COMPACTAÇÃO MECANIZADA. AF_04/2016	M ³	54,55	20,68	R\$ 1.128,04	R\$ 1.438,25	
2.4	SINAPI/PB	96995	REATERRO MANUAL APOILOADO COM SOQUETE. AF_10/2017	M ³	55,67	33,43	R\$ 1.860,91	R\$ 2.372,67	
3.0 INFRA-ESTRUTURA: FUNDAÇÕES									
3.1 CONCRETO ARMADO PARA FUNDAÇÕES - SAPATAS									
3.1.1	SINAPI/PB	96616	LASTRO DE CONCRETO MAGRO, APLICADO EM BLOCOS DE COROAMENTO OU SAPATAS. AF_08/2017	M ²	31,83	453,67	R\$ 14.440,32	R\$ 18.411,40	
3.1.2	SINAPI/PB	95957	(COMPOSIÇÃO REPRESENTATIVA) EXECUÇÃO DE ESTRUTURAS DE CONCRETO ARMADO, PARA EDIFICAÇÃO INSTITUCIONAL TERREA, FCK = 25 MPA. AF_01/2017	M ³	17,11	3.069,64	R\$ 52.521,54	R\$ 66.964,96	
3.2 CONCRETO ARMADO PARA FUNDAÇÕES - VIGAS BALDRAMES									



Assinado com senha por ELAINE FANTE SALES em 02/12/2021 - 15:52hs.
Documento Nº: 694639.4079213-8971 - consulta a autenticidade em
<https://pdoc.pb.gov.br/sigaex/public/app/autenticar?n=694639.4079213-8971>



SEEPRC202117645V01

402

TPBdoc



ANEXO III - ORÇAMENTO BASE PARA CRECHE PADRÃO INTEGRAL PARAIBA								
ITEM	SINAPI/ORSI	CODIGO	DESCRIÇÃO DOS SERVIÇOS	UND.	QNTD.	PREÇO UNIT.	VALOR	VALOR TOTAL (BDI:27,5%)
3.2.1	SINAPI/PB	95240	LASTRO DE CONCRETO MAGRO, APLICADO EM PISOS, LAJES SOBRE SOLO OU RADIEIS, ESPESSURA DE 3 CM. AF_07/2016	M²	56,42	13,09	R\$ 738,54	R\$ 941,64
3.2.2	SINAPI/PB	95957	(COMPOSIÇÃO REPRESENTATIVA) EXECUÇÃO DE ESTRUTURAS DE CONCRETO ARMADO, PARA EDIFICAÇÃO INSTITUCIONAL TERREA, FCK = 25 MPA. AF_01/2017	M³	11,28	3.069,64	R\$ 34.625,54	R\$ 44.147,56
4.0 SUPERESTRUTURA								
4.1 CONCRETO ARMADO PARA SUPERESTRUTURA - PILARES								
4.1.1	SINAPI/PB	95957	(COMPOSIÇÃO REPRESENTATIVA) EXECUÇÃO DE ESTRUTURAS DE CONCRETO ARMADO, PARA EDIFICAÇÃO INSTITUCIONAL TERREA, FCK = 25 MPA. AF_01/2017	M³	11,20	3.069,64	R\$ 34.367,69	R\$ 43.818,80
4.2 CONCRETO ARMADO PARA SUPERESTRUTURA - VIGAS DE RESPALDO								
4.2.1	SINAPI/PB	95957	(COMPOSIÇÃO REPRESENTATIVA) EXECUÇÃO DE ESTRUTURAS DE CONCRETO ARMADO, PARA EDIFICAÇÃO INSTITUCIONAL TERREA, FCK = 25 MPA. AF_01/2017	M³	16,93	3.069,64	R\$ 51.969,01	R\$ 66.260,48
4.3 CONCRETO ARMADO PARA SUPERESTRUTURA - VERGAS								
4.3.1	SINAPI/PB	93182	VERGA PRÉ-MOLDADA PARA JANELAS COM ATÉ 1,5 M DE VÃO. AF_03/2016	M	55,16	41,28	R\$ 2.277,00	R\$ 2.903,18
4.3.2	SINAPI/PB	93184	VERGA PRÉ-MOLDADA PARA PORTAS COM ATÉ 1,5 M DE VÃO. AF_03/2016	M	20,16	30,08	R\$ 606,41	R\$ 773,18
4.3.3	SINAPI/PB	93194	CONTRAVERGA PRÉ-MOLDADA PARA VÃOS DE ATÉ 1,5 M DE COMPRIMENTO. AF_03/2016	M	55,16	40,46	R\$ 2.231,77	R\$ 2.845,51
4.4 LAJE PRÉ-MOLDADA								
4.4.1	SINAPI/PB	101964	LAJE PRÉ-MOLDADA UNIDIRECIONAL, BIAPOIADA, PARA FORRO, ENCHIMENTO EM CERÂMICA, VIGOTA CONVENCIONAL, ALTURA TOTAL DA LAJE (ENCHIMENTO+CAPA) = (8+3). AF_11/2020	M²	434,13	143,11	R\$ 62.128,34	R\$ 79.213,64
4.4.2	SINAPI/PB	95957	(COMPOSIÇÃO REPRESENTATIVA) EXECUÇÃO DE ESTRUTURAS DE CONCRETO ARMADO, PARA EDIFICAÇÃO INSTITUCIONAL TERREA, FCK = 25 MPA. AF_01/2017	M³	1,67	3.069,64	R\$ 5.114,02	R\$ 6.520,38
5.0 PAREDES E PAINÉIS								
5.1 ELEMENTOS VAZADOS								



Assinado com senha por ELAINE FANTE SALES em 02/12/2021 - 15:52hs.
Documento Nº: 694639.4079213-8971 - consulta à autenticidade em
<https://pbdoc.pb.gov.br/sigae/public/app/autenticar?n=694639.4079213-8971>



SEEPRC202117645V01

205

PBdoc



ANEXO III - ORÇAMENTO BASE PARA CRECHE PADRÃO INTEGRAL PARAÍBA								
ITEM	SINAPI/ORSÉ	CÓDIGO	DESCRIÇÃO DOS SERVIÇOS	UND	QNTD	PREÇO-UNIT	VALOR	VALOR TOTAL (BDI 27,5%)
5.1.1	SINAPI/PB	101161	ALVENARIA DE VEDAÇÃO COM ELEMENTO VAZADO DE CONCRETO (COBOGÓ) DE 7X50X50CM E ARGAMASSA DE ASSENTAMENTO COM PREPARO EM BETONEIRA. AF_05/2020	M²	31,87	151,77	R\$ 4.836,30	R\$ 6.166,28
5.2			ALVENARIA DE VEDAÇÃO					
5.2.2	SINAPI/PB	87504	ALVENARIA DE VEDAÇÃO DE BLOCOS CERÂMICOS FURADOS NA HORIZONTAL DE 9X19X19CM (ESPESSURA 9CM) DE PAREDES COM ÁREA LÍQUIDA MAIOR OU IGUAL A 6M² SEM VÃOS E ARGAMASSA DE ASSENTAMENTO COM PREPARO MANUAL. AF_06/2014	M²	656,20	57,53	R\$ 37.751,19	R\$ 48.132,76
5.2.3	SINAPI/PB	102253	DIVISÓRIA SANITÁRIA, TIPO CABINE, EM GRANITO CINZA POLIDO, ESP = 3CM, ASSENTADO COM ARGAMASSA COLANTE AC III-E, EXCLUSIVE FERRAGENS. AF_01/2021	M²	21,03	559,16	R\$ 11.761,80	R\$ 14.996,29
5.2.4	SICO	16879	MURO DE CONTORNO COM PILAR EM CONCRETO ARMADO A CADA 2,50M, CONTEUDO: ESCAVACAO, ALV. PEDRA, EMBASAMENTO, RADIER, CINTA, CHAPISCADO, REBOCADO H=2,50M	M	21,76	502,35	R\$ 10.929,80	R\$ 13.935,49
6.0			ESQUADRIAS					
6.1			PORTAS DE MADEIRA					
6.1.1	SINAPI/PB	90790	KIT DE PORTA-PRONTA DE MADEIRA EM ACABAMENTO MELAMÍNICO BRANCO, FOLHA LEVE OU MÉDIA, 80X210CM, EXCLUSIVE FECHADURA, FIXAÇÃO COM PREENCHIMENTO PARCIAL DE ESPUMA EXPANSIVA - FORNECIMENTO E INSTALAÇÃO. AF_12/2019	UND	8,00	636,06	R\$ 5.088,48	R\$ 6.487,81
6.1.2	SINAPI/PB	90788	KIT DE PORTA-PRONTA DE MADEIRA EM ACABAMENTO MELAMÍNICO BRANCO, FOLHA LEVE OU MÉDIA, 60X210CM, EXCLUSIVE FECHADURA, FIXAÇÃO COM PREENCHIMENTO PARCIAL DE ESPUMA EXPANSIVA - FORNECIMENTO E INSTALAÇÃO. AF_12/2019	UND	9,00	615,64	R\$ 5.540,76	R\$ 7.064,47
6.1.3	SINAPI/PB	90790	KIT DE PORTA-PRONTA DE MADEIRA EM ACABAMENTO MELAMÍNICO BRANCO, FOLHA LEVE OU MÉDIA, 80X210CM, EXCLUSIVE FECHADURA, FIXAÇÃO COM PREENCHIMENTO PARCIAL DE ESPUMA EXPANSIVA - FORNECIMENTO E INSTALAÇÃO. AF_12/2019	UND	10,00	636,06	R\$ 6.360,60	R\$ 8.109,77



Assinado com senha por ELAINE FANTE SALES em 02/12/2021 - 15:52hs.
Documento N°: 694639.4079213-8971 - consulta à autenticidade em
<https://pbdoc.pb.gov.br/sigaex/public/app/autenticar?n=694639.4079213-8971>



SEEPRC202117645V01

206

VPBdoc



SEEP/PC202117645V01



702

PBdoc

ANEXO III - ORÇAMENTO BASE PARA CRECHE PADRÃO INTEGRAL PARAÍBA									
ITEM	SINAPI/ORSE	CODIGO	DESCRIÇÃO DOS SERVIÇOS	UNID.	QNTD.	PREÇO UNIT.	VALOR	VALOR TOTAL (BDI 27,5%)	
6.2 PORTAS DE FERRO									
6.2.1	SINAPI/PB	94805	PORTA DE ALUMÍNIO DE ABRIR PARA VIDRO SEM GUARNIÇÃO, 87X210CM, FIXAÇÃO COM PARAFUSOS, INCLUSIVE VIDROS - FORNECIMENTO E INSTALAÇÃO. AF_12/2019	M²	3,11	754,94	R\$ 2.345,64	R\$ 2.990,69	
6.3 JANELAS DE FERRO									
6.3.1	SINAPI/PB	94559	JANELA DE AÇO TIPO BASCULANTE PARA VIDROS, COM BATENTE, FERRAGENS E PINTURA ANTICORROSIVA. EXCLUSIVE VIDROS, ACABAMENTO, ALIZAR E CONTRAMARCO. FORNECIMENTO E INSTALAÇÃO. AF_12/2019	M²	2,46	713,82	R\$ 1.756,56	R\$ 2.239,61	
6.3.2	SINAPI/PB	94559	JANELA DE AÇO TIPO BASCULANTE PARA VIDROS, COM BATENTE, FERRAGENS E PINTURA ANTICORROSIVA. EXCLUSIVE VIDROS, ACABAMENTO, ALIZAR E CONTRAMARCO. FORNECIMENTO E INSTALAÇÃO. AF_12/2019	M²	1,12	713,82	R\$ 798,44	R\$ 1.018,01	
6.3.3	SINAPI/PB	94559	JANELA DE AÇO TIPO BASCULANTE PARA VIDROS, COM BATENTE, FERRAGENS E PINTURA ANTICORROSIVA. EXCLUSIVE VIDROS, ACABAMENTO, ALIZAR E CONTRAMARCO. FORNECIMENTO E INSTALAÇÃO. AF_12/2019	M²	8,05	713,82	R\$ 5.748,74	R\$ 7.329,64	
6.3.4	SINAPI/PB	94562	JANELA DE AÇO DE CORRER COM 4 FOLHAS PARA VIDRO, COM BATENTE, FERRAGENS E PINTURA ANTICORROSIVA. EXCLUSIVE VIDROS, ALIZAR E CONTRAMARCO. FORNECIMENTO E INSTALAÇÃO. AF_12/2019	M²	1,34	708,81	R\$ 946,99	R\$ 1.207,42	
6.3.5	SINAPI/PB	94562	JANELA DE AÇO DE CORRER COM 4 FOLHAS PARA VIDRO, COM BATENTE, FERRAGENS E PINTURA ANTICORROSIVA. EXCLUSIVE VIDROS, ALIZAR E CONTRAMARCO. FORNECIMENTO E INSTALAÇÃO. AF_12/2019	M²	21,48	708,81	R\$ 15.222,38	R\$ 19.408,53	
6.3.6	SINAPI/PB	94570	JANELA DE ALUMÍNIO DE CORRER COM 2 FOLHAS PARA VIDROS, COM BATENTE, ACABAMENTO COM ACETATO OU BRILHANTE E FERRAGENS. EXCLUSIVE ALIZAR E CONTRAMARCO. FORNECIMENTO E INSTALAÇÃO. AF_12/2019	M²	7,16	527,36	R\$ 3.775,19	R\$ 4.813,37	

7.0 COBERTURA



Assinado com senha por ELAINE FANTE SALES em 02/12/2021 - 15:52hs.
Documento Nº: 694639.4079213-8971 - consulta a autenticidade em
<https://pbdoc.pb.gov.br/sigaex/public/app/autenticar?n=694639.4079213-8971>



ANEXO III - ORÇAMENTO BASE PARA CRECHE PADRÃO INTEGRAL PARAIBA								
ITEM	SINAPI/ORSSE	CODIGO	DESCRIÇÃO DOS SERVIÇOS	UNID.	QNTD.	PREÇO UNIT.	VALOR	VALOR TOTAL (BD) (27.584)
7.2	SINAPI/PB	94446	TELHAMENTO COM TELHA CERÂMICA CAPA-CANAL, TIPO PLAN, COM MAIS DE 2 ÁGUAS, INCLUSO TRANSPORTE VERTICAL. AF_07/2019	M²	398,67	33,30	R\$ 13.275,59	R\$ 16.926,37
7.3	SINAPI/PB	94219	CUMEIEIRA E ESPIGAO PARA TELHA CERÂMICA EMBOÇADA COM ARGAMASSA TRAÇO 1:2:9 (CIMENTO, CAL E AREIA), PARA TELHADOS COM MAIS DE 2 ÁGUAS, INCLUSO TRANSPORTE VERTICAL. AF_07/2019	M	102,05	20,81	R\$ 2.123,75	R\$ 2.707,78
7.4	SINAPI/PB	94227	CALHA EM CHAPA DE AÇO GALVANIZADO NÚMERO 24, DESENVOLVIMENTO DE 33 CM, INCLUSO TRANSPORTE VERTICAL. AF_07/2019	M	4,04	61,79	R\$ 249,58	R\$ 318,22

IMPERMEABILIZAÇÃO									
ITEM	SINAPI/ORSSE	CODIGO	DESCRIÇÃO DOS SERVIÇOS	UNID.	QNTD.	PREÇO UNIT.	VALOR	VALOR TOTAL (BD) (27.584)	
8.0	IMPERMEABILIZAÇÃO DE SUPERFÍCIE COM MANTA ASFÁLTICA, UMA CAMADA, INCLUSIVE APLICAÇÃO DE PRIMER ASFÁLTICO, E=3MM. AF_06/2018								
8.1	SINAPI/PB	98546	IMPERMEABILIZAÇÃO DE SUPERFÍCIE COM MANTA ASFÁLTICA, UMA CAMADA, INCLUSIVE APLICAÇÃO DE PRIMER ASFÁLTICO, E=3MM. AF_06/2018	M²	92,29	74,82	R\$ 6.905,29	R\$ 8.804,24	
8.2	SINAPI/PB	98557	IMPERMEABILIZAÇÃO DE SUPERFÍCIE COM EMULSÃO ASFÁLTICA, 2 DEMÃOS AF_06/2018	M	630,29	27,69	R\$ 17.452,85	R\$ 22.252,38	

REVESTIMENTOS DE PAREDES									
ITEM	SINAPI/ORSSE	CODIGO	DESCRIÇÃO DOS SERVIÇOS	UNID.	QNTD.	PREÇO UNIT.	VALOR	VALOR TOTAL (BD) (27.584)	
9.0	REVESTIMENTOS DE PAREDES								
9.1	SINAPI/PB	87879	CHAPISCO APLICADO EM ALVENARIAS E ESTRUTURAS DE CONCRETO INTERNAS, COM COLHER DE PEDREIRO. ARGAMASSA TRAÇO 1:3 COM PREPARO EM BETONEIRA 400L. AF_06/2014	M²	757,22	2,88	R\$ 2.180,79	R\$ 2.780,51	
9.2	SINAPI/PB	87894	CHAPISCO APLICADO EM ALVENARIA (SEM PRESENÇA DE VÃOS) E ESTRUTURAS DE CONCRETO DE FACHADA, COM COLHER DE PEDREIRO. ARGAMASSA TRAÇO 1:3 COM PREPARO EM BETONEIRA 400L. AF_06/2014	M²	378,61	4,60	R\$ 1.741,61	R\$ 2.220,55	
9.3	SINAPI/PB	87876	CHAPISCO APLICADO EM ALVENARIAS E ESTRUTURAS DE CONCRETO INTERNAS, COM ROLO PARA TEXTURA ACRÍLICA. ARGAMASSA INDUSTRIALIZADA COM PREPARO MANUAL. AF_06/2014	M²	394,00	7,57	R\$ 2.982,58	R\$ 3.802,78	



Assinado com senha por ELAINE FANTE SALES em 02/12/2021 - 15:52hs.
Documento Nº: 694639.4079213-8971 - consulta à autenticidade em
<https://pbdoc.pb.gov.br/sigaex/public/app/autenticar?n=694639.4079213-8971>



SEEPRC202117645V01

802

VPBdoc



ANEXO III - ORÇAMENTO BASE PARA CRECHE PADRÃO INTEGRAL PARAÍBA									
ITEM	SINAPI/ORSE	CODIGO	DESCRIÇÃO DOS SERVIÇOS	UNID.	QNTD.	PREÇO UNIT.	VALOR	VALOR TOTAL (BDI 27,5%)	
9.4	SINAPI/PB	87535	EMBOÇO, PARA RECEBIMENTO DE CERÂMICA, EM ARGAMASSA TRAÇO 1:2:8, PREPARO MECÂNICO COM BETONEIRA 400L, APLICADO MANUALMENTE EM FACES INTERNAS DE PAREDES, PARA AMBIENTE COM ÁREA MAIOR QUE 10M2, ESPESSURA DE 20MM, COM EXECUÇÃO DE TALISCAS. AF_06/2014	M²	470,96	20,79	R\$ 9.791,15	R\$ 12.483,72	
9.5	SINAPI/PB	87529	MASSA ÚNICA, PARA RECEBIMENTO DE PINTURA, EM ARGAMASSA TRAÇO 1:2:8, PREPARO MECÂNICO COM BETONEIRA 400L, APLICADA MANUALMENTE EM FACES INTERNAS DE PAREDES, ESPESSURA DE 20MM, COM EXECUÇÃO DE TALISCAS. AF_06/2014	M²	286,27	24,17	R\$ 6.919,04	R\$ 8.821,77	
9.6	SINAPI/PB	90406	MASSA ÚNICA, PARA RECEBIMENTO DE PINTURA, EM ARGAMASSA TRAÇO 1:2:8, PREPARO MECÂNICO COM BETONEIRA 400L, APLICADA MANUALMENTE EM TETO, ESPESSURA DE 20MM, COM EXECUÇÃO DE TALISCAS. AF_03/2015	M²	394,00	31,44	R\$ 12.387,34	R\$ 15.793,86	
9.7	ORSE	12023	CERÂMICA 10 X 10 CM, LINHA AZUL ROYAL CLARO OU SIMILAR	M²	171,54	27,49	R\$ 4.715,65	R\$ 6.012,45	
9.8	SINAPI/PB	87275	REVESTIMENTO CERÂMICO PARA PAREDES INTERNAS COM PLACAS TIPO ESMALTADA EXTRA DE DIMENSÕES 33X45 CM APLICADAS EM AMBIENTES DE ÁREA MAIOR QUE 5 M² A MEIA ALTURA DAS PAREDES. AF_06/2014	M²	273,63	73,16	R\$ 20.018,80	R\$ 25.523,97	
10.0 PAVIMENTAÇÃO									
10.1	SINAPI/PB	98560	IMPERMEABILIZAÇÃO DE PISO COM ARGAMASSA DE CIMENTO E AREIA, COM ADITIVO IMPERMEABILIZANTE, E = 2CM. AF_06/2018	M²	413,25	33,77	R\$ 13.955,48	R\$ 17.793,24	
10.2	SINAPI/PB	101750	PISO CIMENTADO, TRAÇO 1:3 (CIMENTO E AREIA), ACABAMENTO RÚSTICO, ESPESSURA 4,0 CM, PREPARO MECÂNICO DA ARGAMASSA. AF_09/2020	M²	413,25	35,90	R\$ 14.835,70	R\$ 18.915,52	
10.3	ORSE	6971	POLIMENTO DE PISO DE ALTA RESISTÊNCIA EM MASSA GRANULÍTICA	M²	413,25	15,00	R\$ 6.198,76	R\$ 7.903,42	
10.4	SINAPI/PB	98685	RODAPE EM GRANITO, ALTURA 10 CM. AF_09/2020	M²	296,33	52,08	R\$ 15.432,66	R\$ 19.676,64	



SEEPRC202117645V01



Assinado com senha por ELAINE FANTE SALES em 02/12/2021 - 15:52hs.
Documento N°: 694639.4079213-8971 - consulta a autenticidade em
<https://pbdoc.pb.gov.br/sigaex/public/app/autenticar?η=694639.4079213-8971>

602

TPB30C



ANEXO III - ORÇAMENTO BASE PARA LANCE PADRÃO INTEGRAL PARA LATA								
ITEM	SINAPI/ORSE	CÓDIGO	DESCRIÇÃO DOS SERVIÇOS	UND	QNTD	PREÇO UNIT	VALOR	VALOR TOTAL (BOL 27,5%)
10.5	SINAPI/PB	95241	LASTRO DE CONCRETO MAGRO, APLICADO EM PISOS, LAJES SOBRE SOLO OU RADIEIS, ESPESURA DE 5 CM. AF_07/2016	M²	85,92	21,85	R\$ 1.877,27	R\$ 2.393,52
10.6	SINAPI/PB	100323	LASTRO COM MATERIAL GRANULAR (AREIA MÉDIA), APLICADO EM PISOS OU LAJES SOBRE SOLO, ESPESURA DE *10 CM*. AF_07/2019	M³	4,37	119,25	R\$ 520,95	R\$ 664,21
10.7	SINAPI/PB	92396	EXECUÇÃO DE PASSEIO EM PISO INTERTRAVADO, COM BLOCO RETANGULAR COR NATURAL DE 20 X 10 CM, ESPESURA 6 CM. AF_12/2015	M²	58,61	50,67	R\$ 2.969,65	R\$ 3.786,31
10.8	ORSE	10716	CERÂMICA 43X43 CM, PEI-4, ARIELLE, REF.42145 LINHA RIVIERA, COR BRANCA OU SIMILAR	M²	104,27	16,90	R\$ 1.762,11	R\$ 2.246,69
10.9	SINAPI/PB	101094	PISO PODOTÁTIL, DIRECIONAL OU ALERTA, ASSENTADO SOBRE ARGAMASSA. AF_05/2020	M	79,48	132,90	R\$ 10.563,27	R\$ 13.468,16
10.10	SINAPI/PB	98504	PLANTIO DE GRAMA EM PLACAS. AF_05/2018	M	200,24	12,48	R\$ 2.498,98	R\$ 3.186,20
11.0 RODAPÉS E PEITORIS								
11.1	SINAPI/PB	88649	RODAPÉ CERÂMICO DE 7CM DE ALTURA COM PLACAS TIPO ESMALTADA EXTRA DE DIMENSÕES 45X45CM. AF_06/2014	M	48,38	7,96	R\$ 385,08	R\$ 490,98
11.2	SINAPI/PB	98689	SOLEIRA EM GRANITO, LARGURA 15 CM, ESPESURA 2,0 CM. AF_09/2020	M	12,18	74,29	R\$ 904,83	R\$ 1.153,65
11.3	SINAPI/PB	101965	PEITORIL LINEAR EM GRANITO OU MÁRMORE, L = 15CM, COMPRIMENTO DE ATÉ 2M, ASSENTADO COM ARGAMASSA 1:5 COM ADITIVO. AF_11/2020	M	1,49	88,23	R\$ 131,59	R\$ 167,77
12.0 PINTURA								
12.1	SINAPI/PB	96135	APLICAÇÃO MANUAL DE MASSA ACRÍLICA EM PAREDES EXTERNAS DE CASAS, DUAS DEMÃOIS. AF_05/2017	M²	286,27	18,85	R\$ 5.396,10	R\$ 6.880,03
12.2	SINAPI/PB	95306	TEXTURA ACRÍLICA, APLICAÇÃO MANUAL EM TETO, UMA DEMÃO. AF_09/2016	M²	394,00	13,23	R\$ 5.212,61	R\$ 6.646,08
12.3	SINAPI/PB	88489	APLICAÇÃO MANUAL DE PINTURA COM TINTA LÁTEX ACRÍLICA EM PAREDES, DUAS DEMÃOIS. AF_06/2014	M²	286,27	11,09	R\$ 3.174,68	R\$ 4.047,72
12.4	SINAPI/PB	88488	APLICAÇÃO MANUAL DE PINTURA COM TINTA LÁTEX ACRÍLICA EM TETO, DUAS DEMÃOIS. AF_06/2014	M²	394,00	12,43	R\$ 4.897,41	R\$ 6.244,20
12.5	SINAPI/PB	102489	PINTURA HIDROFUGANTE COM SILICONE, APLICAÇÃO MANUAL, 2 DEMÃOIS. AF_05/2021	M²	348,34	22,55	R\$ 7.855,03	R\$ 10.015,16



Assinado com senha por ELAINE FANTE SALES em 02/12/2021 - 15:52hs.
Documento Nº: 694639.4079213-8971 - consulta à autenticidade em
<https://pbdoc.pb.gov.br/sigaex/public/app/autenticar?n=694639.4079213-8971>



SEPPRC202117645V01

TPBdoc

210



ANEXO III - ORÇAMENTO BASE PARA CRECHE PADRÃO INTEGRAL PARAÍBA									
ITEM	SINAPI/ORSE	CÓDIGO	DESCRIÇÃO DOS SERVIÇOS	UNID	QNTD	PREÇO UNIT	VALOR	VALOR TOTAL (BDI 22,3%)	
12.6	SINAPI/PB	100744	PINTURA COM TINTA ALQUÍDICA DE ACABAMENTO (ESMALTE SINTÉTICO BRILHANTE) APLICADA A ROLO OU PINCEL SOBRE PERFIL METÁLICO EXECUTADO EM FÁBRICA (POR DEMÃO). AF_01/2020	M²	83,21	7,33	R\$ 609,91	R\$ 777,63	
13.0 - INSTALAÇÃO ELÉTRICA									
13.1	ORSE	1344	LUMINÁRIA (CALHA) P/ LAMPADA FLUORESCENTE 2 X 20W/TUBULAR LED 9,9W A 10W	UND	7,00	29,97	R\$ 209,79	R\$ 267,48	
13.2	ORSE	1352	LUMINÁRIA (CALHA) P/ LAMPADA FLUORESCENTE 2 X 32 W/TUBULAR LED 18W A 20W	UND	50,00	45,70	R\$ 2.285,00	R\$ 2.913,38	
13.3	SINAPI/PB	100902	LÂMPADA TUBULAR LED DE 9/10 W, BASE G13 - FORNECIMENTO E INSTALAÇÃO. AF_02/2020_P	UND	14,00	22,53	R\$ 315,42	R\$ 402,16	
13.4	SINAPI/PB	100903	LÂMPADA TUBULAR LED DE 18/20 W, BASE G13 - FORNECIMENTO E INSTALAÇÃO. AF_02/2020_P	UND	100,00	27,46	R\$ 2.746,00	R\$ 3.501,15	
13.5	SINAPI/PB	91996	TOMADA MÉDIA DE EMBUTIR (1 MÓDULO), 2P+T 10 A, INCLUINDO SUPORTE E PLACA - FORNECIMENTO E INSTALAÇÃO. AF_12/2015	UND	80,00	22,36	R\$ 1.788,80	R\$ 2.280,72	
13.6	SINAPI/PB	92002	TOMADA MÉDIA DE EMBUTIR (2 MÓDULOS), 2P+T 10 A, SEM SUPORTE E SEM PLACA - FORNECIMENTO E INSTALAÇÃO. AF_12/2015	UND	9,00	30,83	R\$ 277,47	R\$ 353,77	
13.7	SINAPI/PB	91953	INTERRUPTOR SIMPLES (1 MÓDULO), 10A/250V, INCLUINDO SUPORTE E PLACA - FORNECIMENTO E INSTALAÇÃO. AF_12/2015	UND	12,00	18,95	R\$ 227,40	R\$ 289,94	
13.8	SINAPI/PB	91958	INTERRUPTOR SIMPLES (2 MÓDULOS), 10A/250V, SEM SUPORTE E SEM PLACA - FORNECIMENTO E INSTALAÇÃO. AF_12/2015	UND	6,00	24,04	R\$ 144,24	R\$ 183,91	
13.9	SINAPI/PB	101879	QUADRO DE DISTRIBUIÇÃO DE ENERGIA EM CHAPA DE AÇO GALVANIZADO, DE EMBUTIR, COM BARRAMENTO TRIFÁSICO, PARA 24 DISJUNTORES DIN 100A - FORNECIMENTO E INSTALAÇÃO. AF_10/2020	UND	3,00	594,99	R\$ 1.784,97	R\$ 2.275,84	
13.10	SINAPI/PB	101883	QUADRO DE DISTRIBUIÇÃO DE ENERGIA EM CHAPA DE AÇO GALVANIZADO, DE EMBUTIR, COM BARRAMENTO TRIFÁSICO, PARA 18 DISJUNTORES DIN 100A - FORNECIMENTO E INSTALAÇÃO. AF_10/2020	UND	1,00	566,82	R\$ 566,82	R\$ 722,70	



Assinado com senha por ELAINE FANTE SALES em 02/12/2021 - 15:52hs.
Documento Nº: 694639.4079213-8971 - consulta a autenticidade em
<https://pbdoc.pb.gov.br/sigaex/public/app/autenticar?n=694639.4079213-8971>



SEEPRC202117645V01





SEEP/RC202117645V01



Assinado com senha por ELAINE FANTE SALES em 02/12/2021 - 15:52hs.
Documento Nº: 694639.4079213-8971 - consulta a autenticidade em
<https://pbdoc.pb.gov.br/sigaex/public/app/autenticar?n=694639.4079213-8971>

ANEXO III - ORÇAMENTO BASE PARA CRECHE PADRÃO INTEGRAL PARAÍBA									
ITEM	SINAPI/ORSSE	CÓDIGO	DESCRIÇÃO DOS SERVIÇOS	UND	QNTD	PREÇO UNIT.	VALOR	VALOR TOTAL (BDI 27,9%)	
13.11	SINAPI/PB	101876	QUADRO DE DISTRIBUIÇÃO DE ENERGIA EM PVC, DE EMBUTIR, SEM BARRAMENTO, PARA 6 DISJUNTORES - FORNECIMENTO E INSTALAÇÃO. AF_10/2020	UND	1,00	70,09	R\$ 70,09	R\$ 89,36	
13.12	SINAPI/PB	101512	ENTRADA DE ENERGIA ELÉTRICA, AÉREA, TRIFÁSICA, COM CAIXA DE EMBUTIR, CABO DE 35 MM2 E DISJUNTOR DIN 50A (NÃO INCLUSO O POSTE DE CONCRETO). AF_07/2020	UND	1,00	2.054,21	R\$ 2.054,21	R\$ 2.619,12	
13.13	SINAPI/PB	93009	ELETRODUTO RÍGIDO ROSCÁVEL, PVC, DN 60 MM (2") - FORNECIMENTO E INSTALAÇÃO. AF_12/2015	M	21,68	15,18	R\$ 329,06	R\$ 419,55	
13.14	SINAPI/PB	92990	CABO DE COBRE FLEXÍVEL ISOLADO, 70 MM ² , ANTI-CHAMA 0,6/1,0 KV, PARA DISTRIBUIÇÃO - FORNECIMENTO E INSTALAÇÃO. AF_12/2015	M	108,39	71,57	R\$ 7.757,16	R\$ 9.890,38	
13.15	SINAPI/PB	91864	ELETRODUTO RÍGIDO ROSCÁVEL, PVC, DN 32 MM (1"), PARA CIRCUITOS TERMINAIS, INSTALADO EM FORRO - FORNECIMENTO E INSTALAÇÃO. AF_12/2015	M	26,01	10,01	R\$ 260,39	R\$ 331,99	
13.16	SINAPI/PB	91863	ELETRODUTO RÍGIDO ROSCÁVEL, PVC, DN 25 MM (3/4"), PARA CIRCUITOS TERMINAIS, INSTALADO EM FORRO - FORNECIMENTO E INSTALAÇÃO. AF_12/2015	M	10,84	7,69	R\$ 83,35	R\$ 106,27	
13.17	SINAPI/PB	91837	ELETRODUTO FLEXÍVEL CORRUGADO REFORÇADO, PVC, DN 32 MM (1"), PARA CIRCUITOS TERMINAIS, INSTALADO EM FORRO - FORNECIMENTO E INSTALAÇÃO. AF_12/2015	M	8,67	9,78	R\$ 84,80	R\$ 108,12	
13.18	SINAPI/PB	91835	ELETRODUTO FLEXÍVEL CORRUGADO REFORÇADO, PVC, DN 25 MM (3/4"), PARA CIRCUITOS TERMINAIS, INSTALADO EM FORRO - FORNECIMENTO E INSTALAÇÃO. AF_12/2015	M	195,09	6,95	R\$ 1.355,90	R\$ 1.728,78	
13.19	SINAPI/PB	91833	ELETRODUTO FLEXÍVEL CORRUGADO REFORÇADO, PVC, DN 20 MM (1/2"), PARA CIRCUITOS TERMINAIS, INSTALADO EM FORRO - FORNECIMENTO E INSTALAÇÃO. AF_12/2015	M	195,09	5,86	R\$ 1.143,25	R\$ 1.457,65	
13.20	SINAPI/PB	91935	CABO DE COBRE FLEXÍVEL ISOLADO, 16 MM ² , ANTI-CHAMA 0,6/1,0 KV, PARA CIRCUITOS TERMINAIS - FORNECIMENTO E INSTALAÇÃO. AF_12/2015	M	122,84	22,94	R\$ 2.817,88	R\$ 3.592,80	

VPBdoc

212



ANEXO III - ORÇAMENTO BASE PARA CRÉDITO PADRÃO INTEGRAL PARAÍBA									
ITEM	SINAPI/ORSE	CÓDIGO	DESCRIÇÃO DOS SERVIÇOS	UNID	QNTD	PREÇO UNIT	VALOR	VALOR TOTAL (BDI 27,5%)	
13.21	SINAPI/PB	91930	CABO DE COBRE FLEXÍVEL ISOLADO, 6 MM ² , ANTI-CHAMA 450/750 V, PARA CIRCUITOS TERMINAIS - FORNECIMENTO E INSTALAÇÃO. AF_12/2015	M	39,74	8,40	R\$ 333,83	R\$ 425,63	
13.22	SINAPI/PB	91929	CABO DE COBRE FLEXÍVEL ISOLADO, 4 MM ² , ANTI-CHAMA 0,6/1,0 KV, PARA CIRCUITOS TERMINAIS - FORNECIMENTO E INSTALAÇÃO. AF_12/2015	M	52,03	7,02	R\$ 365,22	R\$ 465,65	
13.23	SINAPI/PB	91928	CABO DE COBRE FLEXÍVEL ISOLADO, 4 MM ² , ANTI-CHAMA 450/750 V, PARA CIRCUITOS TERMINAIS - FORNECIMENTO E INSTALAÇÃO. AF_12/2015	M	545,54	6,11	R\$ 3.333,26	R\$ 4.249,90	
13.24	SINAPI/PB	91926	CABO DE COBRE FLEXÍVEL ISOLADO, 2,5 MM ² , ANTI-CHAMA 450/750 V, PARA CIRCUITOS TERMINAIS - FORNECIMENTO E INSTALAÇÃO. AF_12/2015	M	729,80	3,66	R\$ 2.671,06	R\$ 3.405,60	
13.25	SINAPI/PB	91924	CABO DE COBRE FLEXÍVEL ISOLADO, 1,5 MM ² , ANTI-CHAMA 450/750 V, PARA CIRCUITOS TERMINAIS - FORNECIMENTO E INSTALAÇÃO. AF_12/2015	M	267,35	2,45	R\$ 655,01	R\$ 835,14	
13.26	SINAPI/PB	98111	CAIXA DE INSPEÇÃO PARA ATERRAMENTO, CIRCULAR, EM POLIETILENO, DIÂMETRO INTERNO = 0,3 M. AF_12/2020	UND	2,00	36,46	R\$ 72,92	R\$ 92,97	
13.27	SINAPI/PB	97887	CAIXA ENTERRADA ELÉTRICA RETANGULAR, EM ALVENARIA COM TUILOS CERÂMICOS MACIÇOS, FUNDO COM BRITA, DIMENSÕES INTERNAS: 0,4X0,4X0,4 M. AF_12/2020	UND	2,00	209,32	R\$ 418,64	R\$ 533,77	
13.28	SINAPI/PB	97605	LUMINÁRIA ARANDELA TIPO MEIA LUÁ, DE SOBREPOR, COM 1 LÂMPADA LED DE 6 W, SEM REATOR - FORNECIMENTO E INSTALAÇÃO. AF_02/2020	UND	11,00	81,02	R\$ 891,22	R\$ 1.136,31	
13.29	ORSE	13791	REFLETOR SLIM LED 100W DE POTÊNCIA, BRANCO FRIO, 6500K, AUTOVOLT, MARCA G-LIGHT OU SIMILAR	UND	14,00	270,71	R\$ 3.789,94	R\$ 4.832,17	
13.30	SINAPI/PB	97593	LUMINÁRIA TIPO SPOT, DE SOBREPOR, COM 1 LÂMPADA FLUORESCENTE DE 15 W, SEM REATOR - FORNECIMENTO E INSTALAÇÃO. AF_02/2020	UND	4,00	129,63	R\$ 518,52	R\$ 661,11	
13.31	SINAPI/PB	91936	CAIXA OCTOGONAL 4" X 4", PVC, INSTALADA EM LAJE - FORNECIMENTO E INSTALAÇÃO. AF_12/2015	UND	64,00	8,83	R\$ 565,12	R\$ 720,53	



Assinado com senha por ELAINE FANTE SALES em 02/12/2021 - 15:52hs.
Documento Nº: 694639.4079213-8971 - consulta a autenticidade em
<https://pbdoc.pb.gov.br/sigaex/public/app/autenticar?n=694639.4079213-8971>



SEEP/RC202117645V01

ERC

VPBdoc



SEPPRC202117645V01



Assinado com senha por ELAINE FANTE SALES em 02/12/2021 - 15:52hs.
Documento Nº: 694639.4079213-8971 - consulta à autenticidade em
<https://pbdoc.pb.gov.br/sigaex/public/app/autenticar?n=694639.4079213-8971>

ANEXO III - ORÇAMENTO BASE PARA CRECHE PADRÃO INTEGRAL PARAIBA									
ITEM	SINAPI/ORSE	CÓDIGO	DESCRIÇÃO DOS SERVIÇOS	UND	QNTD	PREÇO UNIT	VALOR	VALOR TOTAL (BDI 27,5%)	
13.32	SINAPI/PB	91940	CAIXA RETANGULAR 4" X 2" MÉDIA (1,30 M DO PISO), PVC, INSTALADA EM PAREDE - FORNECIMENTO E INSTALAÇÃO. AF_12/2015	UND	98,00	9,83	R\$ 963,34	R\$ 1.228,26	
13.33	ORSE	3620	DISJUNTOR TETRAPOLAR DR 40 A, TIPO AC, CORRENTE NOMINAL RESIDUAL 30MA, REF.: SIEMENS 5SM1 OU SIMILAR	UND	1,00	166,05	R\$ 166,05	R\$ 211,71	
13.34	ORSE	3622	DISJUNTOR TETRAPOLAR DR 80 A, TIPO AC, CORRENTE NOMINAL RESIDUAL 30MA, REF.: SIEMENS 5SM1 OU SIMILAR	UND	2,00	263,00	R\$ 526,00	R\$ 670,65	
13.35	ORSE	9225	DISPOSITIVO DE PROTEÇÃO CONTRA SURTO DE TENSÃO DPS 60KA - 275V	UND	3,00	91,00	R\$ 273,00	R\$ 348,08	
13.36	SINAPI/PB	93654	DISJUNTOR MONOPOLAR TIPO DIN, CORRENTE NOMINAL DE 16A - FORNECIMENTO E INSTALAÇÃO. AF_10/2020	UND	9,00	8,97	R\$ 80,73	R\$ 102,93	
13.37	SINAPI/PB	93655	DISJUNTOR MONOPOLAR TIPO DIN, CORRENTE NOMINAL DE 20A - FORNECIMENTO E INSTALAÇÃO. AF_10/2020	UND	7,00	9,73	R\$ 68,11	R\$ 86,84	
13.38	SINAPI/PB	93656	DISJUNTOR MONOPOLAR TIPO DIN, CORRENTE NOMINAL DE 25A - FORNECIMENTO E INSTALAÇÃO. AF_10/2020	UND	1,00	9,73	R\$ 9,73	R\$ 12,41	
13.39	SINAPI/PB	93657	DISJUNTOR MONOPOLAR TIPO DIN, CORRENTE NOMINAL DE 32A - FORNECIMENTO E INSTALAÇÃO. AF_10/2020	UND	9,00	10,64	R\$ 95,76	R\$ 122,09	
13.40	SINAPI/PB	93658	DISJUNTOR MONOPOLAR TIPO DIN, CORRENTE NOMINAL DE 40A - FORNECIMENTO E INSTALAÇÃO. AF_10/2020	UND	3,00	15,44	R\$ 46,32	R\$ 59,06	
13.41	SINAPI/PB	93670	DISJUNTOR TRIPOLAR TIPO DIN, CORRENTE NOMINAL DE 25A - FORNECIMENTO E INSTALAÇÃO. AF_10/2020	UND	2,00	57,15	R\$ 114,30	R\$ 145,73	
13.42	SINAPI/PB	93673	DISJUNTOR TRIPOLAR TIPO DIN, CORRENTE NOMINAL DE 50A - FORNECIMENTO E INSTALAÇÃO. AF_10/2020	UND	4,00	69,85	R\$ 279,40	R\$ 356,24	
14.0 INSTALAÇÃO HIDRÁULICA									
14.1 BARRILETE									
14.1.1	SINAPI/PB	94793	REGISTRO DE GAVETA BRUTO, LATÃO, ROSCÁVEL, 1 1/4", COM ACABAMENTO E CANOPLA CROMADAS - FORNECIMENTO E INSTALAÇÃO. AF_08/2021	UND	1,00	152,58	R\$ 152,58	R\$ 194,54	
14.1.2	SINAPI/PB	94495	REGISTRO DE GAVETA BRUTO, LATÃO, ROSCÁVEL, 1" - FORNECIMENTO E INSTALAÇÃO. AF_08/2021	UND	1,00	58,97	R\$ 58,97	R\$ 75,19	

TPB:JOC

MFC



SEEP/RC202117645V01



Assinado com senha por ELAINE FANTINE SALES em 02/12/2021 - 15:52hs.
Documento Nº: 694639.4079213-8971 - consulta à autenticidade em
<https://pbdoc.pb.gov.br/sigaex/public/app/autenticar?n=694639.4079213-8971>

ANEXO III - ORÇAMENTO BASE PARA CRECHE PADRÃO INTEGRAL PARAÍBA								
ITEM	SINAPI/ORSE	CÓDIGO	DESCRIÇÃO DOS SERVIÇOS	UND	QNTD	PREÇO UNIT	VALOR	VALOR TOTAL (BDI 27,5%)
14.1.3	SINAPI/PB	94785	ADAPTADOR COM FLANGES LIVRES, PVC, SOLDÁVEL LONGO, DN 32 MM X 1, INSTALADO EM RESERVAÇÃO DE ÁGUA DE EDIFICAÇÃO QUE POSSUA RESERVATÓRIO DE FIBRA/FIBROCIMENTO FORNECIMENTO E INSTALAÇÃO. AF_06/2016	UND	2,00	32,20	R\$ 64,40	R\$ 82,11
REDE DE DISTRIBUIÇÃO								
14.2								
14.2.1	SINAPI/PB	89509	TUBO PVC, SÉRIE R, ÁGUA PLUVIAL, DN 50 MM, FORNECIDO E INSTALADO EM RAMAL DE ENCAMINHAMENTO. AF_12/2014	M	37,28	26,37	R\$ 983,20	R\$ 1.253,58
14.2.2	SINAPI/PB	89508	TUBO PVC, SÉRIE R, ÁGUA PLUVIAL, DN 40 MM, FORNECIDO E INSTALADO EM RAMAL DE ENCAMINHAMENTO. AF_12/2014	M	14,91	19,81	R\$ 295,44	R\$ 376,69
14.2.3	SINAPI/PB	89357	TUBO, PVC, SOLDÁVEL, DN 32MM, INSTALADO EM RAMAL OU SUB-RAMAL DE ÁGUA - FORNECIMENTO E INSTALAÇÃO. AF_12/2014	M	11,19	24,32	R\$ 272,03	R\$ 346,84
14.2.4	SINAPI/PB	89356	TUBO, PVC, SOLDÁVEL, DN 25MM, INSTALADO EM RAMAL OU SUB-RAMAL DE ÁGUA - FORNECIMENTO E INSTALAÇÃO. AF_12/2014	M	34,95	16,14	R\$ 564,16	R\$ 719,31
14.2.5	SINAPI/PB	94497	REGISTRO DE GAVETA BRUTO, LATÃO, ROSCÁVEL, 1 1/2" - FORNECIMENTO E INSTALAÇÃO. AF_08/2021	UND	1,00	101,66	R\$ 101,66	R\$ 129,62
14.2.6	SINAPI/PB	94495	REGISTRO DE GAVETA BRUTO, LATÃO, ROSCÁVEL, 1" - FORNECIMENTO E INSTALAÇÃO. AF_08/2021	UND	9,00	58,97	R\$ 530,73	R\$ 676,68
14.2.7	SINAPI/PB	89972	KIT DE REGISTRO DE GAVETA BRUTO DE LATÃO 3/4", INCLUSIVE CONEXÕES, ROSCÁVEL, INSTALADO EM RAMAL DE ÁGUA FRIA - FORNECIMENTO E INSTALAÇÃO. AF_12/2014	UND	27,00	47,60	R\$ 1.285,20	R\$ 1.638,63
14.2.8	SINAPI/PB	89353	REGISTRO DE GAVETA BRUTO, LATÃO, ROSCÁVEL, 3/4" - FORNECIMENTO E INSTALAÇÃO. AF_08/2021	UND	7,00	37,86	R\$ 265,02	R\$ 337,90
14.2.9	SINAPI/PB	102617	CAIXA D'ÁGUA EM POLIÉSTER REFORÇADO COM FIBRA DE VIDRO, 5000 LITROS - FORNECIMENTO E INSTALAÇÃO. AF_06/2021	UND	1,00	2.832,03	R\$ 2.832,03	R\$ 3.610,84
14.2.10	SINAPI/PB	102619	CAIXA D'ÁGUA EM POLIÉSTER REFORÇADO COM FIBRA DE VIDRO, 10000 LITROS - FORNECIMENTO E INSTALAÇÃO. AF_06/2021	UND	1,00	5.421,88	R\$ 5.421,88	R\$ 6.912,90
15.0 - INSTALAÇÃO SANITÁRIA								

215

VPBDOC



SEEP/RC202117645V01



VPBdoc



ANEXO III - ORÇAMENTO BASE PARA CRECHE PADRÃO INTEGRAL PARA IBA									
ITEM	SINAPI/PB	CÓDIGO	DESCRIÇÃO DOS SERVIÇOS	UND.	QNTD	PREÇO UNIT.	VALOR	VALOR TOTAL (BDI 27,5%)	
15.1. TUBOS E CONEXÕES									
15.1.1	SINAPI/PB	89711	TUBO PVC, SERIE NORMAL, ESGOTO PREDIAL, DN 40 MM, FORNECIDO E INSTALADO EM RAMAL DE DESCARGA OU RAMAL DE ESGOTO SANITÁRIO. AF_12/2014	M	31,07	15,46	R\$ 480,35	R\$ 612,45	
15.1.2	SINAPI/PB	89712	TUBO PVC, SERIE NORMAL, ESGOTO PREDIAL, DN 50 MM, FORNECIDO E INSTALADO EM RAMAL DE DESCARGA OU RAMAL DE ESGOTO SANITÁRIO. AF_12/2014	M	31,07	23,63	R\$ 734,20	R\$ 936,10	
15.1.3	SINAPI/PB	89713	TUBO PVC, SERIE NORMAL, ESGOTO PREDIAL, DN 75 MM, FORNECIDO E INSTALADO EM RAMAL DE DESCARGA OU RAMAL DE ESGOTO SANITÁRIO. AF_12/2014	M	49,71	35,65	R\$ 1.772,26	R\$ 2.259,64	
15.1.4	SINAPI/PB	102264	TUBO DE PVC BRANCO PARA REDE COLETORA DE ESGOTO CONDOMINIAL DE PAREDE MACIÇA, DN 100 MM, JUNTA ELÁSTICA - FORNECIMENTO E ASSENTAMENTO. AF_01/2021	M	90,10	20,16	R\$ 1.816,51	R\$ 2.316,05	
15.1.5	SINAPI/PB	90695	TUBO DE PVC PARA REDE COLETORA DE ESGOTO DE PAREDE MACIÇA, DN 150 MM, JUNTA ELÁSTICA - FORNECIMENTO E ASSENTAMENTO. AF_01/2021	M	3,73	86,06	R\$ 320,87	R\$ 409,11	
15.1.6	SINAPI/PB	89798	TUBO PVC, SERIE NORMAL, ESGOTO PREDIAL, DN 50 MM, FORNECIDO E INSTALADO EM PRUMADA DE ESGOTO SANITÁRIO OU VENTILAÇÃO. AF_12/2014	M	15,54	12,55	R\$ 194,97	R\$ 248,58	
15.1.7	SINAPI/PB	89709	RALO SIFONADO, PVC, DN 100 X 40 MM, JUNTA SOLDÁVEL, FORNECIDO E INSTALADO EM RAMAL DE DESCARGA OU EM RAMAL DE ESGOTO SANITÁRIO. AF_12/2014	UND	13,00	10,64	R\$ 138,32	R\$ 176,36	
15.1.8	SINAPI/PB	101808	CAIXA ENTERRADA DISTRIBUIDORA DE VAZÃO (SUMIDOUROS MÚLTIPLOS), RETANGULAR, EM CONCRETO PRÉ-MOLDADO, DIMENSÕES INTERNAS: 0,60 X 0,60 X 0,50 M. AF_12/2020	UND	12,00	390,65	R\$ 4.687,80	R\$ 5.976,95	
15.1.9	SINAPI/PB	98102	CAIXA DE GORDURA SIMPLES, CIRCULAR, EM CONCRETO PRÉ-MOLDADO, DIÂMETRO INTERNO = 0,4 M, ALTURA INTERNA = 0,4 M. AF_12/2020	UND	2,00	133,69	R\$ 267,38	R\$ 340,91	
16.0. LOUÇAS E METAIS									
16.1. BWC - PNE - (PORTADORES DE NECESSIDADES ES)									

Assinado com senha por ELAINE FANTE SALES em 02/12/2021 - 15:52hs.
Documento N°: 694639.4079213-8971 - consulta à autenticidade em
<https://pbdoc.pb.gov.br/sigaex/public/app/autenticar?η=694639.4079213-8971>

216



ANEKO III - ORÇAMENTO BASE PARA CRECHE PADRÃO INTEGRAL PARA ÍBÁ									
ITEM	SINAPI/PBSE	CODIGO	DESCRIÇÃO DOS SERVIÇOS	UND.	QNTD.	PREÇO UNIT.	VALOR	VALOR TOTAL (R\$) (27/528)	
16.1.1	SINAPI/PB	95471	VASO SANITÁRIO SIFONADO CONVENCIONAL PARA PCD SEM FURO FRONTAL COM LOUÇA BRANCA SEM ASSENTO - FORNECIMENTO E INSTALAÇÃO. AF_01/2020	UND	2,00	626,19	R\$ 1.252,38	R\$ 1.596,78	
16.1.2	SINAPI/PB	103018	VÁLVULA DE DESCARGA METÁLICA, BASE 1 1/4", ACABAMENTO METÁLICO CROMADO - FORNECIMENTO E INSTALAÇÃO. AF_08/2021	UND	2,00	202,61	R\$ 405,22	R\$ 516,66	
16.1.3	SINAPI/PB	86941	LAVATÓRIO LOUÇA BRANCA COM COLUNA, 45 X 55CM OU EQUIVALENTE, PADRÃO MÉDIO, INCLUSO SIFÃO TIPO GARRAFA, VÁLVULA E ENGATE FLEXÍVEL DE 40CM EM METAL CROMADO, COM TORNEIRA CROMADA DE MESA, PADRÃO MÉDIO - FORNECIMENTO E INSTALAÇÃO. AF_01/2020	UND	1,00	592,25	R\$ 592,25	R\$ 755,12	
16.1.4	SINAPI/PB	86906	TORNEIRA CROMADA DE MESA, 1/2"OU 3/4", PARA LAVATÓRIO, PADRÃO POPULAR - FORNECIMENTO E INSTALAÇÃO. AF_01/2020	UND	1,00	67,12	R\$ 67,12	R\$ 85,58	
16.1.5	SINAPI/PB	95544	PAPELEIRA DE PAREDE EM METAL CROMADO SEM TAMPÁ, INCLUSO FIXAÇÃO. AF_01/2020	UND	2,00	25,46	R\$ 50,92	R\$ 64,92	
16.1.6	SINAPI/PB	100873	BARRA DE APOIO RETA, EM ALUMÍNIO, COMPRIMENTO 90 CM, FIXADA NA PAREDE - FORNECIMENTO E INSTALAÇÃO. AF_01/2020	UND	3,00	197,18	R\$ 591,54	R\$ 754,21	
16.2	BWC - INFANTIS - (CRECHETE II)								
16.2.1	SINAPI/PB	100848	VASO SANITÁRIO INFANTIL LOUÇA BRANCA - FORNECIMENTO E INSTALAÇÃO. AF_01/2020	UND	1,00	445,55	R\$ 445,55	R\$ 568,08	
16.2.2	SINAPI/PB	103018	VÁLVULA DE DESCARGA METÁLICA, BASE 1 1/4", ACABAMENTO METÁLICO CROMADO - FORNECIMENTO E INSTALAÇÃO. AF_08/2021	UND	1,00	202,61	R\$ 202,61	R\$ 258,33	
16.2.3	SINAPI/PB	86941	LAVATÓRIO LOUÇA BRANCA COM COLUNA, 45 X 55CM OU EQUIVALENTE, PADRÃO MÉDIO, INCLUSO SIFÃO TIPO GARRAFA, VÁLVULA E ENGATE FLEXÍVEL DE 40CM EM METAL CROMADO, COM TORNEIRA CROMADA DE MESA, PADRÃO MÉDIO - FORNECIMENTO E INSTALAÇÃO. AF_01/2020	UND	1,00	592,25	R\$ 592,25	R\$ 755,12	
16.2.4	SINAPI/PB	86906	TORNEIRA CROMADA DE MESA, 1/2"OU 3/4", PARA LAVATÓRIO, PADRÃO POPULAR - FORNECIMENTO E INSTALAÇÃO. AF_01/2020	UND	1,00	67,12	R\$ 67,12	R\$ 85,58	
16.2.5	SINAPI/PB	95544	PAPELEIRA DE PAREDE EM METAL CROMADO SEM TAMPÁ, INCLUSO FIXAÇÃO. AF_01/2020	UND	1,00	25,46	R\$ 25,46	R\$ 32,46	



Assinado com senha por ELAINE FANTE SALES em 02/12/2021 - 15:52hs.
Documento N°: 694639.4079213-8971 - consulta à autenticidade em
<https://pbdoc.pb.gov.br/sigaex/public/app/autenticar?η=694639.4079213-8971>



SEEP/RC202117645V01

277

VPBdoc



ANEXO III - ORÇAMENTO BASE PARA CRECHE PADRÃO INTEGRAL PARAÍBA									
ITEM	SINAPI/ORSE	CÓDIGO	DESCRIÇÃO DOS SERVIÇOS	UND	QNTD	PREÇO UNIT	VALOR	VALOR TOTAL (B.D. 27,58%)	
16.2.6	SINAPI/PB	100860	CHUVEIRO ELÉTRICO COMUM CORPO PLÁSTICO, TIPO DUCHA -FORNECIMENTO E INSTALAÇÃO. AF_01/2020	UND	2,00	87,16	R\$ 174,32	R\$ 222,26	
16.3 - (ADMINISTRATIVO - CRECHE III-PR-ESCOLA)									
16.3.1	SINAPI/PB	95470	VASO SANITÁRIO SIFONADO CONVENCIONAL COM LOUÇA BRANCA, INCLUSO CONJUNTO DE LIGAÇÃO PARA BACIA SANITÁRIA AJUSTÁVEL - FORNECIMENTO E INSTALAÇÃO. AF_10/2016	UND	5,00	235,92	R\$ 1.179,60	R\$ 1.503,99	
16.3.2	SINAPI/PB	103018	VÁLVULA DE DESCARGA METÁLICA, BASE 1 1/4", ACABAMENTO METALICO CROMADO - FORNECIMENTO E INSTALAÇÃO. AF_08/2021	UND	5,00	202,61	R\$ 1.013,05	R\$ 1.291,64	
16.3.3	SINAPI/PB	86941	LAVATÓRIO LOUÇA BRANCA COM COLUNA, 45 X 55CM OU EQUIVALENTE, PADRÃO MÉDIO, INCLUSO SIFÃO TIPO GARRAFA, VÁLVULA E ENGATE FLEXÍVEL DE 40CM EM METAL CROMADO, COM TORNEIRA CROMADA DE MESA, PADRÃO MÉDIO - FORNECIMENTO E INSTALAÇÃO. AF_01/2020	UND	1,00	592,25	R\$ 592,25	R\$ 755,12	
16.3.4	SINAPI/PB	86906	TORNEIRA CROMADA DE MESA, 1/2"OU 3/4", PARA LAVATÓRIO, PADRÃO POPULAR - FORNECIMENTO E INSTALAÇÃO. AF_01/2020	UND	1,00	67,12	R\$ 67,12	R\$ 85,58	
16.3.5	SINAPI/PB	86910	TORNEIRA CROMADA TUBO MÓVEL, DE PAREDE, 1/2"OU 3/4", PARA PIA DE COZINHA, PADRÃO MÉDIO - FORNECIMENTO E INSTALAÇÃO. AF_01/2020	UND	8,00	115,13	R\$ 921,04	R\$ 1.174,33	
16.3.6	SINAPI/PB	95544	PAPELEIRA DE PAREDE EM METAL CROMADO SEM TAMPA, INCLUSO FIXAÇÃO. AF_01/2020	UND	2,00	25,46	R\$ 50,92	R\$ 64,92	
16.3.7	SINAPI/PB	100860	CHUVEIRO ELÉTRICO COMUM CORPO PLÁSTICO, TIPO DUCHA -FORNECIMENTO E INSTALAÇÃO. AF_01/2020	UND	6,00	87,16	R\$ 522,96	R\$ 666,77	
17.0 - TANQUES E BANDEJAS									
17.1	SINAPI/PB	102253	DIVISÓRIA SANITÁRIA, TIPO CABINE, EM GRANITO CINZA POLIDO, ESP = 3CM, ASSENTADO COM ARGAMASSA COLANTE AC III-E, EXCLUSIVE FERRAGENS. AF_01/2021	M	1,03	559,16	R\$ 573,32	R\$ 730,99	
17.2	SINAPI/PB	102253	DIVISÓRIA SANITÁRIA, TIPO CABINE, EM GRANITO CINZA POLIDO, ESP = 3CM, ASSENTADO COM ARGAMASSA COLANTE AC III-E, EXCLUSIVE FERRAGENS. AF_01/2021	M	3,09	559,16	R\$ 1.726,92	R\$ 2.201,82	



Assinado com senha por ELAINE FANTE SALES em 02/12/2021 - 15:52hs.
Documento Nº: 694639.4079213-8971 - consulta à autenticidade em
<https://pbdoc.pb.gov.br/sigaex/public/app/autenticar?n=694639.4079213-8971>



SEEPFRC202117645V01

812
VPBdoc



ANEXO III - ORÇAMENTO BASE PARA CRECHE PADRÃO INTEGRAL PARAÍBA								
ITEM	SINAPI/OSF	CODIGO	DESCRIÇÃO DOS SERVIÇOS	UND	QNTD	PREÇO UNIT	VALOR	VALOR TOTAL (BD) (22,5%)
17.3	SINAPI/PB	102253	DIVISORIA SANITÁRIA, TIPO CABINE, EM GRANITO CINZA POLIDO, ESP = 3CM, ASSENTADO COM ARGAMASSA COLANTE AC III-E, EXCLUSIVE FERRAGENS. AF- 01/2021	M	2,61	559,16	R\$ 1.459,37	R\$ 1.860,69
17.4	SINAPI/PB	102253	DIVISORIA SANITÁRIA, TIPO CABINE, EM GRANITO CINZA POLIDO, ESP = 3CM, ASSENTADO COM ARGAMASSA COLANTE AC III-E, EXCLUSIVE FERRAGENS. AF- 01/2021	M	2,52	559,16	R\$ 1.407,25	R\$ 1.794,24
17.5	SINAPI/PB	102253	DIVISORIA SANITÁRIA, TIPO CABINE, EM GRANITO CINZA POLIDO, ESP = 3CM, ASSENTADO COM ARGAMASSA COLANTE AC III-E, EXCLUSIVE FERRAGENS. AF- 01/2021	M	4,29	559,16	R\$ 2.397,53	R\$ 3.056,85
17.6	SINAPI/PB	102253	DIVISORIA SANITÁRIA, TIPO CABINE, EM GRANITO CINZA POLIDO, ESP = 3CM, ASSENTADO COM ARGAMASSA COLANTE AC III-E, EXCLUSIVE FERRAGENS. AF- 01/2021	M	3,09	559,16	R\$ 1.726,92	R\$ 2.201,82
VALOR TOTAL							R\$ 681.573,07	R\$ 869.005,67



Assinado com senha por ELAINE FANTE SALES em 02/12/2021 - 15:52hs.
Documento N°. 694639.4079213-8971 - consulta à autenticidade em
<https://pbdoc.pb.gov.br/signaex/public/app/autenticar?n=694639.4079213-8971>



SEEP/RC202117645V01

219

TPBdoc



GOVERNO DO ESTADO DA PARAIBA
SECRETARIA DE ENFERMAGEM
N.º 703 - PAVILÃO DE ESPECIALIDADES
AV. BRASILEIRAS S/N.º - JARDIM BOA VISTA
59063-210 - CAMPINA GRANDE - PB

PROJETO DE ARQUITETURA
PROJETO DE ESTRUTURA
PROJETO DE INSTALAÇÃO ELÉTRICA
PROJETO DE INSTALAÇÃO DE REDES DE DÁCTILOS
PROJETO DE INSTALAÇÃO DE REDES DE ÁGUA FRIA E QUENTE
PROJETO DE INSTALAÇÃO DE REDES DE VENTILAÇÃO MECANIZADA
PROJETO DE INSTALAÇÃO DE REDES DE GÁS
PROJETO DE INSTALAÇÃO DE REDES DE SANEAMENTO BÁSICO
PROJETO DE INSTALAÇÃO DE REDES DE TELEFONIA
PROJETO DE INSTALAÇÃO DE REDES DE TV CABO
PROJETO DE INSTALAÇÃO DE REDES DE REFRIGERAÇÃO
PROJETO DE INSTALAÇÃO DE REDES DE SINALIZAÇÃO
PROJETO DE INSTALAÇÃO DE REDES DE ILUMINAÇÃO
PROJETO DE INSTALAÇÃO DE REDES DE ÁUDIO E VÍDEO

PROJETO DE ARQUITETURA
PROJETO DE ESTRUTURA
PROJETO DE INSTALAÇÃO ELÉTRICA
PROJETO DE INSTALAÇÃO DE REDES DE DÁCTILOS
PROJETO DE INSTALAÇÃO DE REDES DE ÁGUA FRIA E QUENTE
PROJETO DE INSTALAÇÃO DE REDES DE VENTILAÇÃO MECANIZADA
PROJETO DE INSTALAÇÃO DE REDES DE GÁS
PROJETO DE INSTALAÇÃO DE REDES DE SANEAMENTO BÁSICO
PROJETO DE INSTALAÇÃO DE REDES DE TELEFONIA
PROJETO DE INSTALAÇÃO DE REDES DE TV CABO
PROJETO DE INSTALAÇÃO DE REDES DE REFRIGERAÇÃO
PROJETO DE INSTALAÇÃO DE REDES DE SINALIZAÇÃO
PROJETO DE INSTALAÇÃO DE REDES DE ILUMINAÇÃO
PROJETO DE INSTALAÇÃO DE REDES DE ÁUDIO E VÍDEO

01/06

**PLANTA DE COBERTURA
SEGUNDA FOG.**

Assinado com senha por ELAINE FANTE SALES em 02/12/2021 - 15:52hs.
Documento Nº: 694639.4079213-8971 - consulta à autenticidade em
<https://pbdoc.pb.gov.br/sigaex/public/app/autenticar?n=694639.4079213-8971>





3 FACHADA 01 ESCOLA 01

4 FACHADA 02 ESCOLA 02

5 FACHADA 03 ESCOLA 03

6 FACHADA 04 ESCOLA 04

GOVERNO DO ESTADO DA PARAÍBA
SECRETARIA DE EDUCAÇÃO
SECRETARIA DE EDUCAÇÃO
SECRETARIA DE EDUCAÇÃO

03/06



Assinado com senha por ELAINE FANTE SALES em 02/12/2021 - 15:52hs.
Documento Nº: 694639.4079213-8971 - consulta a autenticidade em
<https://pbdoc.pb.gov.br/sigaex/public/app/autenticar?n=694639.4079213-8971>



SEFPRC202117645V01

223

vTPBdoc

7 CORTE AA
ESCALA 1/50

8 CORTE BB
ESCALA 1/50

9 CORTE CC
ESCALA 1/50

10 CORTE DD
ESCALA 1/50

GOVERNO DO ESTADO DA PARAÍBA
SECRETARIA DE EDUCAÇÃO
SECRETARIA DE EDUCAÇÃO
SECRETARIA DE EDUCAÇÃO

04/06

Assinado com senha por ELAINE FANTE SALES em 02/12/2021 - 15:52hs.
 Documento N°: 694639.4079213-8971 - consulta à autenticidade em
<https://pbdoc.pb.gov.br/sigaex/public/app/autenticar?h=694639.4079213-8971>





SEEPRC202117645V01



224

VPBdoc

11 CORTEJE ESPECIAL

12 CORTEJE NORMAL

13 CORTEJE GERAL

GOVERNO DO ESTADO DA PARAÍBA
 GOV. CARLOS EDUARDO TAVARES
 SECRETARIA DE ESTADO DO PLANEJAMENTO E GESTÃO DE RECURSOS HUMANOS
 SECRETARIA DE ESTADO DE EDUCAÇÃO
 SECRETARIA DE ESTADO DE SAÚDE
 SECRETARIA DE ESTADO DE CULTURA
 SECRETARIA DE ESTADO DE DESENVOLVIMENTO ECONÔMICO
 SECRETARIA DE ESTADO DE INFRAESTRUTURA
 SECRETARIA DE ESTADO DE MEIO AMBIENTE
 SECRETARIA DE ESTADO DE TRANSPORTES
 SECRETARIA DE ESTADO DE TURISMO
 SECRETARIA DE ESTADO DE DEFESA CIVIL
 SECRETARIA DE ESTADO DE FOMENTO ECONÔMICO
 SECRETARIA DE ESTADO DE GESTÃO DE RECURSOS HUMANOS
 SECRETARIA DE ESTADO DE SEGURANÇA PÚBLICA
 SECRETARIA DE ESTADO DE TRIBUTAÇÃO
 SECRETARIA DE ESTADO DE JUSTIÇA
 SECRETARIA DE ESTADO DE AGRICULTURA, Pecuária e Pesca
 SECRETARIA DE ESTADO DE MINISTÉRIO PÚBLICO
 SECRETARIA DE ESTADO DE DEFESA DO CONSUMIDOR
 SECRETARIA DE ESTADO DE DEFESA DO MEIO AMBIENTE
 SECRETARIA DE ESTADO DE DEFESA DO PATRIMÔNIO CULTURAL
 SECRETARIA DE ESTADO DE DEFESA DO PATRIMÔNIO HISTÓRICO
 SECRETARIA DE ESTADO DE DEFESA DO PATRIMÔNIO LINGUÍSTICO
 SECRETARIA DE ESTADO DE DEFESA DO PATRIMÔNIO TURÍSTICO
 SECRETARIA DE ESTADO DE DEFESA DO PATRIMÔNIO AMBIENTAL
 SECRETARIA DE ESTADO DE DEFESA DO PATRIMÔNIO ARQUITETÔNICO
 SECRETARIA DE ESTADO DE DEFESA DO PATRIMÔNIO PAISAGÍSTICO
 SECRETARIA DE ESTADO DE DEFESA DO PATRIMÔNIO BIODIVERSIDADE
 SECRETARIA DE ESTADO DE DEFESA DO PATRIMÔNIO GEOLÓGICO
 SECRETARIA DE ESTADO DE DEFESA DO PATRIMÔNIO HISTÓRICO E CULTURAL
 SECRETARIA DE ESTADO DE DEFESA DO PATRIMÔNIO LINGUÍSTICO E CULTURAL
 SECRETARIA DE ESTADO DE DEFESA DO PATRIMÔNIO TURÍSTICO E CULTURAL
 SECRETARIA DE ESTADO DE DEFESA DO PATRIMÔNIO AMBIENTAL E CULTURAL
 SECRETARIA DE ESTADO DE DEFESA DO PATRIMÔNIO ARQUITETÔNICO E CULTURAL
 SECRETARIA DE ESTADO DE DEFESA DO PATRIMÔNIO PAISAGÍSTICO E CULTURAL
 SECRETARIA DE ESTADO DE DEFESA DO PATRIMÔNIO BIODIVERSIDADE E CULTURAL
 SECRETARIA DE ESTADO DE DEFESA DO PATRIMÔNIO GEOLÓGICO E CULTURAL
 SECRETARIA DE ESTADO DE DEFESA DO PATRIMÔNIO HISTÓRICO, CULTURAL E PATRIMÔNIO LINGUÍSTICO
 SECRETARIA DE ESTADO DE DEFESA DO PATRIMÔNIO HISTÓRICO, CULTURAL E PATRIMÔNIO TURÍSTICO
 SECRETARIA DE ESTADO DE DEFESA DO PATRIMÔNIO HISTÓRICO, CULTURAL E PATRIMÔNIO AMBIENTAL
 SECRETARIA DE ESTADO DE DEFESA DO PATRIMÔNIO HISTÓRICO, CULTURAL E PATRIMÔNIO ARQUITETÔNICO
 SECRETARIA DE ESTADO DE DEFESA DO PATRIMÔNIO HISTÓRICO, CULTURAL E PATRIMÔNIO PAISAGÍSTICO
 SECRETARIA DE ESTADO DE DEFESA DO PATRIMÔNIO HISTÓRICO, CULTURAL E PATRIMÔNIO BIODIVERSIDADE
 SECRETARIA DE ESTADO DE DEFESA DO PATRIMÔNIO HISTÓRICO, CULTURAL E PATRIMÔNIO GEOLÓGICO
 SECRETARIA DE ESTADO DE DEFESA DO PATRIMÔNIO HISTÓRICO, CULTURAL E PATRIMÔNIO HISTÓRICO E CULTURAL
 SECRETARIA DE ESTADO DE DEFESA DO PATRIMÔNIO HISTÓRICO, CULTURAL E PATRIMÔNIO LINGUÍSTICO E CULTURAL
 SECRETARIA DE ESTADO DE DEFESA DO PATRIMÔNIO HISTÓRICO, CULTURAL E PATRIMÔNIO TURÍSTICO E CULTURAL
 SECRETARIA DE ESTADO DE DEFESA DO PATRIMÔNIO HISTÓRICO, CULTURAL E PATRIMÔNIO AMBIENTAL E CULTURAL
 SECRETARIA DE ESTADO DE DEFESA DO PATRIMÔNIO HISTÓRICO, CULTURAL E PATRIMÔNIO ARQUITETÔNICO E CULTURAL
 SECRETARIA DE ESTADO DE DEFESA DO PATRIMÔNIO HISTÓRICO, CULTURAL E PATRIMÔNIO PAISAGÍSTICO E CULTURAL
 SECRETARIA DE ESTADO DE DEFESA DO PATRIMÔNIO HISTÓRICO, CULTURAL E PATRIMÔNIO BIODIVERSIDADE E CULTURAL
 SECRETARIA DE ESTADO DE DEFESA DO PATRIMÔNIO HISTÓRICO, CULTURAL E PATRIMÔNIO GEOLÓGICO E CULTURAL

05/06



Assinado com senha por ELAINE FANTE SALES em 02/12/2021 - 15:52hs.
Documento N°: 694639.4079213-8971 - consulta a autenticidade em
<https://pbdoc.pb.gov.br/signaex/public/app/autenticar?n=694639.4079213-8971>



SEEPFC202117645V01



225

VPBdoc

14 - PLANTA BAIXA - LAY OUT
TERRA USE

GOVERNO DO ESTADO DA PARAÍBA
SECRETARIA DE ESTADO DE EDUCAÇÃO
SECRETARIA DE ESTADO DE SAÚDE
SECRETARIA DE ESTADO DE CULTURA
SECRETARIA DE ESTADO DE DESENVOLVIMENTO ECONÔMICO
SECRETARIA DE ESTADO DE PLANEJAMENTO E GESTÃO DE RECURSOS HUMANOS
SECRETARIA DE ESTADO DE TRANSPORTES E INFRAESTRUTURA
SECRETARIA DE ESTADO DE DEFESA CIVIL
SECRETARIA DE ESTADO DE AGRICULTURA, PECUÁRIA E PESCAÇA
SECRETARIA DE ESTADO DE MEIO AMBIENTE E DEFESA DO CONSUMIDOR
SECRETARIA DE ESTADO DE TURISMO
SECRETARIA DE ESTADO DE ASSISTÊNCIA SOCIAL
SECRETARIA DE ESTADO DE CULTURA E PATRIMÔNIO HISTÓRICO
SECRETARIA DE ESTADO DE EDUCAÇÃO
SECRETARIA DE ESTADO DE SAÚDE
SECRETARIA DE ESTADO DE CULTURA
SECRETARIA DE ESTADO DE DESENVOLVIMENTO ECONÔMICO
SECRETARIA DE ESTADO DE PLANEJAMENTO E GESTÃO DE RECURSOS HUMANOS
SECRETARIA DE ESTADO DE TRANSPORTES E INFRAESTRUTURA
SECRETARIA DE ESTADO DE DEFESA CIVIL
SECRETARIA DE ESTADO DE AGRICULTURA, PECUÁRIA E PESCAÇA
SECRETARIA DE ESTADO DE MEIO AMBIENTE E DEFESA DO CONSUMIDOR
SECRETARIA DE ESTADO DE TURISMO
SECRETARIA DE ESTADO DE ASSISTÊNCIA SOCIAL
SECRETARIA DE ESTADO DE CULTURA E PATRIMÔNIO HISTÓRICO

06/06

Assinado com senha por ELAINE FANTE SALES em 02/12/2021 - 15:52hs.
Documento N°: 694639.4079213-8971 - consulta à autenticidade em
<https://pbdoc.pb.gov.br/signaex/public/app/autenticar?η=694639.4079213-8971>



GOVERNO DO ESTADO
SECRETARIA DE ESTADO DA EDUCAÇÃO CIÊNCIA E TECNOLOGIA
GERÊNCIA DE MANUTENÇÃO E ACOMPANHAMENTO DE OBRAS

ENCARGOS SOCIAIS: 86,19% SINAPI
TABELA DE REFERÊNCIA: SINAPI SETEMBRO/2021
REFERÊNCIA MÁXIMA DE BDI CONTRUTIVO 27,5%

ITEM	DESCRIÇÃO DE SERVIÇOS	VALOR TOTAL (BDI 27,5%)	TOTAL DIAS ACUMULADO	MES 01		MES 02	
				TEMPO (DIAS)	PERCENTUAL (%)	TEMPO (DIAS)	PERCENTUAL (%)
1.0	SERVIÇOS PRELIMINARES	R\$ 17.925,97	14	0	100%		
2.0	MOVIMENTO DE TERRAS	R\$ 12.520,43	25	0			
3.0	INFRA-ESTRUTURA	R\$ 130.465,57	84	0	100%	36%	
4.0	SUPERESTRUTURA	R\$ 202.335,17	120	0	36%	25%	
5.0	PAREDES E PAINÉIS	R\$ 83.230,83	109	0	25%	28%	
6.0	ESQUADRIAS	R\$ 60.669,32	36	0			
7.0	COBERTURA	R\$ 19.952,37	56	0			
8.0	IMPERMEABILIZAÇÃO	R\$ 31.056,62	36	0			
9.0	REVESTIMENTOS DE PAREDES	R\$ 77.439,63	87	0			
10.0	PAVIMENTAÇÃO	R\$ 90.035,92	137	0		22%	
11.0	RODAPÉS E PEITORIS	R\$ 1.812,40	7	0			
12.0	PINTURA	R\$ 34.610,83	41	0			
13.0	INSTALAÇÃO ELÉTRICA	R\$ 54.237,82	29	0			
14.0	INSTALAÇÃO HIDRÁULICA	R\$ 16.354,81	11	0			
15.0	INSTALAÇÃO SANITÁRIA	R\$ 13.276,14	14	0			
16.0	LOUCAS E METAIS	R\$ 11.237,44	3	0			
17.0	TANQUES E BANCADAS	R\$ 11.846,41	1	0			
VALOR TOTAL		R\$ 869.005,67	MEDICÃO ACUMULADA	VALOR MEDIÇÃO 01	R\$ 127.625,04	VALOR MEDIÇÃO 02	R\$ 139.801,66
					R\$ 127.625,04		R\$ 267.426,70



SEEP/RC202117645V01



Assinado com senha por ELAINE FANTE SALES em 02/12/2021 - 16:11hs.
Documento N°: 694639.4080612-9726 - consulta a autenticidade em
<https://pbdoc.pb.gov.br/sigaex/public/app/autenticar?n=694639.4080612-9726>

922

PBdoc



GOVERNO DO ESTADO
SECRETARIA DE ESTADO DA EDUCAÇÃO CIÊNCIA E TECNOLOGIA
GERÊNCIA DE MANUTENÇÃO E ACOMPANHAMENTO DE OBRAS

ENCARGOS SOCIAIS: 86,19% SINAPI
TABELA DE REFERÊNCIA: SINAPI SETEMBRO/2021
REFERÊNCIA MÁXIMA DE BDI CONTRATIVO 27,5%

ITEM	DESCRIÇÃO DOS SERVIÇOS	VALOR TOTAL (BDI 27,5%)	TOTAL DIAS ACUMULADO	MÊS 03		MÊS 04	
				TEMPO (DIAS)	PERCENTUAL (%)	TEMPO (DIAS)	PERCENTUAL (%)
1.0	SERVIÇOS PRELIMINARES	R\$ 17.925,97	14	0			
2.0	MOVIMENTO DE TERRAS	R\$ 12.520,43	25	0			
3.0	INFRA-ESTRUTURA	R\$ 130.465,57	84	0	24	29%	
4.0	SUPERESTRUTURA	R\$ 202.335,17	120	0	30	25%	
5.0	PAREDES E PAINÉIS	R\$ 83.230,83	109	0	30	28%	
6.0	ESQUADRIAS	R\$ 60.669,32	36	0			
7.0	COBERTURA	R\$ 19.952,37	56	0			
8.0	IMPERMEABILIZAÇÃO	R\$ 31.056,62	36	0			
9.0	REVESTIMENTOS DE PAREDES	R\$ 77.439,63	87	0			
10.0	PAVIMENTAÇÃO	R\$ 90.033,92	137	0	30	22%	
11.0	RODAPÉS E PETTORIS	R\$ 1.812,40	7	0			
12.0	PINTURA	R\$ 34.610,83	41	0			
13.0	INSTALAÇÃO ELÉTRICA	R\$ 54.237,82	29	0			
14.0	INSTALAÇÃO HIDRÁULICA	R\$ 16.354,81	11	0			
15.0	INSTALAÇÃO SANITÁRIA	R\$ 13.276,14	14	0			
16.0	LOUÇAS E METAIS	R\$ 11.237,44	3	0			
17.0	TANQUES E BANCADAS	R\$ 11.846,41	1	0			
VALOR TOTAL		R\$ 869.005,67	MEDIÇÃO ACUMULADA		VALOR MEDIÇÃO 03	VALOR MEDIÇÃO 04	
				R\$ 397.909,39	R\$ 130.482,69	R\$ 103.895,58	
					R\$ 501.804,97		



SEPPRC202117645V01



Assinado com senha por ELAINE FANTE SALES em 02/12/2021 - 16:11hs.
Documento N°: 694639.4080612-9726 - consulta à autenticidade em
<https://pbdoc.pb.gov.br/sigaex/public/app/autenticar?η=694639.4080612-9726>

722

VPBdoc



GOVERNO DO ESTADO
SECRETARIA DE ESTADO DA EDUCAÇÃO CIÊNCIA E TECNOLOGIA
GERÊNCIA DE MANUTENÇÃO E ACOMPANHAMENTO DE OBRAS

ENCARGOS SOCIAIS: 86,19% SINAPI
TABELA DE REFERÊNCIA: SINAPI SETEMBRO/2021
REFERÊNCIA MÁXIMA DE BDI CONTRUTIVO 27,5%

ITEM	DESCRIÇÃO DOS SERVIÇOS	VALOR TOTAL (BDI 27,5%)	TOTAL DIAS ACUMULADO	MES 05		MES 06	
				TEMPO (DIAS)	PERCENTUAL (%)	TEMPO (DIAS)	PERCENTUAL (%)
1.0	SERVIÇOS PRELIMINARES	R\$ 17.925,97	14				
2.0	MOVIMENTO DE TERRAS	R\$ 12.520,43	25				
3.0	INFRA-ESTRUTURA	R\$ 130.465,57	84				
4.0	SUPERESTRUTURA	R\$ 202.335,17	120				
5.0	PAREDES E PAINÉIS	R\$ 83.230,83	109	19	17%	6	17%
6.0	ESQUADRIAS	R\$ 60.669,32	36	30	83%		
7.0	COBERTURA	R\$ 19.952,37	56	26	46%		
8.0	IMPERMEABILIZAÇÃO	R\$ 31.056,62	36			30	83%
9.0	REVESTIMENTOS DE PAREDES	R\$ 77.439,63	87	30	34%	30	34%
10.0	PAVIMENTAÇÃO	R\$ 90.033,92	137	30	22%	17	12%
11.0	RODAPÉS E PEITORIS	R\$ 1.812,40	7			7	100%
12.0	PINTURA	R\$ 34.610,83	41			30	73%
13.0	INSTALAÇÃO ELÉTRICA	R\$ 54.237,82	29			29	100%
14.0	INSTALAÇÃO HIDRÁULICA	R\$ 16.354,81	11				
15.0	INSTALAÇÃO SANITÁRIA	R\$ 13.276,14	14				
16.0	LOUÇAS E METAIS	R\$ 11.237,44	3				
17.0	TANQUES E BANCADAS	R\$ 11.846,41	1				
VALOR TOTAL		R\$ 869.005,67	MEDICÇÃO ACUMULADA	VALOR MEDICÇÃO 05	R\$ 120.748,27	VALOR MEDICÇÃO 06	R\$ 155.242,70
				R\$ 622.553,24		R\$ 777.795,94	



SEEPRC202117645V01



Assinado com senha por ELAINE FANTE SALES em 02/12/2021 - 16:11hs.
Documento N°. 694639.4080612-9726 - consulta à autenticidade em
<https://pbdoc.pb.gov.br/sigaex/public/app/autenticar?n=694639.4080612-9726>

228

VPB.doc



GOVERNO DO ESTADO
SECRETARIA DE ESTADO DA EDUCAÇÃO CIÊNCIA E TECNOLOGIA
GERÊNCIA DE MANUTENÇÃO E ACOMPANHAMENTO DE OBRAS

ENCARGOS SOCIAIS: 86,19% SINAPI
TABELA DE REFERÊNCIA: SINAPI SETEMBRO/2021
REFERÊNCIA MÁXIMA DE BDI CONTRUTIVO 27,5%

ITEM	DESCRIÇÃO DOS SERVIÇOS	VALOR TOTAL (BDI 27,5%)	TOTAL DIAS ACUMULADO	MÊS 07		
				TEMPO (DIAS)	PERCENTUAL (%)	
1.0	SERVICIOS PRELIMINARES	R\$ 17.925,97	14	0		
2.0	MOVIMENTO DE TERRAS	R\$ 12.520,43	25	0		
3.0	INFRA-ESTRUTURA	R\$ 130.465,57	84	0		
4.0	SUPERESTRUTURA	R\$ 202.335,17	120	0		
5.0	PAREDES E PAINÉIS	R\$ 83.230,83	109	0		
6.0	ESQUADRIAS	R\$ 60.669,32	36	0		
7.0	COBERTURA	R\$ 19.952,37	56	0		
8.0	IMPERMEABILIZAÇÃO	R\$ 31.056,62	36	0	6	17%
9.0	REVESTIMENTOS DE PAREDES	R\$ 77.439,63	87	0	27	31%
10.0	PAVIMENTAÇÃO	R\$ 90.035,92	137	0		
11.0	RODAPÉS E PEITORIS	R\$ 1.812,40	7	0		
12.0	PINTURA	R\$ 34.610,83	41	0	11	27%
13.0	INSTALAÇÃO ELÉTRICA	R\$ 54.237,82	29	0		
14.0	INSTALAÇÃO HIDRÁULICA	R\$ 16.354,81	11	0	11	100%
15.0	INSTALAÇÃO SANITÁRIA	R\$ 13.276,14	14	0	14	100%
16.0	LOUÇAS E METAIS	R\$ 11.237,44	3	0	3	100%
17.0	TANQUES E BANCADAS	R\$ 11.846,41	1	0	1	100%
VALOR TOTAL		R\$ 869.005,67	MEDICÃO ACUMULADA		VALOR MEDIÇÃO 07	R\$ 91.209,73
						R\$ 869.005,67



Assinado com senha por ELAINE FANTE SALES em 02/12/2021 - 16:11hs.
Documento Nº: 694639.4080612-9726 - consulta a autenticidade em
<https://pbdoc.pb.gov.br/sigaex/public/app/autenticar?n=694639.4080612-9726>



SEEPRC202117645V01

622

TPBdoc



SEEPFC202117645V01



230

▼PBdoc

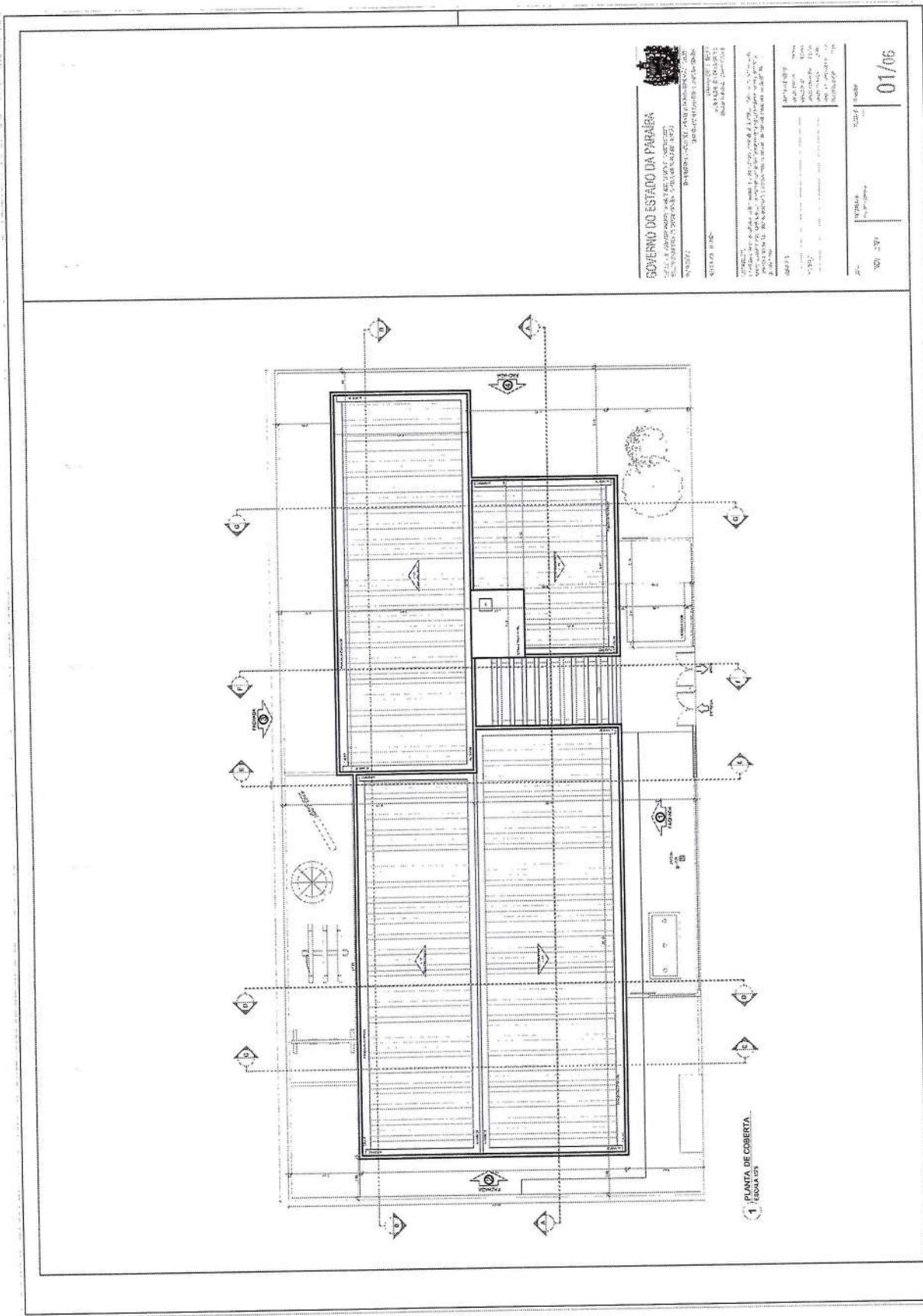

GOVERNO DO ESTADO DA PARAÍBA
 SECRETARIA DE EDUCAÇÃO, CULTURA E ESPORTE
 SECRETARIA DE EDUCAÇÃO BÁSICA
 SECRETARIA DE EDUCAÇÃO INFANTIL E FUNDAMENTAL

PROVA DE CONHECIMENTOS ESPECÍFICOS
 PARA O CARGO DE PROFESSOR(A) DE EDUCAÇÃO BÁSICA - ANEXO I

01/10

INSCRIÇÃO Nº: _____
 NOME: _____
 RUA: _____ Nº: _____
 CIDADE: _____ ESTADO: _____

Assinado com senha por ELAINE FANTE SALES em 02/12/2021 - 16:26hs.
 Documento Nº: 694639.4081803-8043 - consulta a autenticidade em
<https://pbdoc.pb.gov.br/signaex/public/app/autenticar?n=694639.4081803-8043>



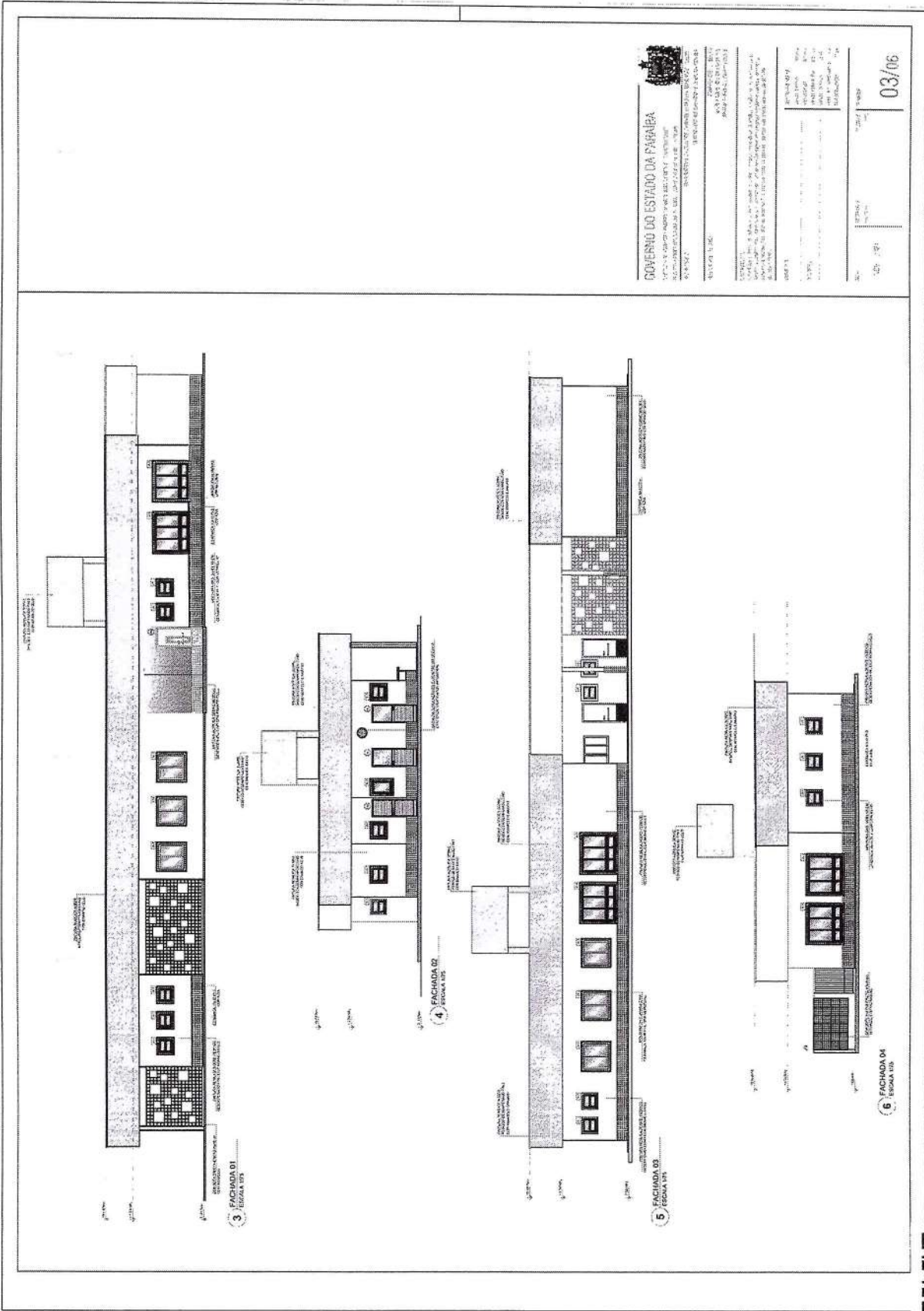

GOVERNO DO ESTADO DA PARAÍBA
 SECRETARIA DE ESTADO DE OBRAS, TRANSPORTES E SANEAMENTO
 DEPARTAMENTO DE ENGENHARIA DE ESTRUTURAS
 Rua João Pessoa, 150 - Centro - CEP: 50015-900 - João Pessoa - PB
 Fone: (33) 3214-1234 - Fax: (33) 3214-1235
 E-mail: engenharia@seot.pb.gov.br

PROJETO DE ARQUITETURA
 Nome do Projeto: [Illegible]
 Nome do Cliente: [Illegible]
 Endereço: [Illegible]
 Data: [Illegible]

03/06



Assinado com senha por ELAINE FANTE SALES em 03/12/2021 - 09:32hs.
 Documento N°: 694639.4089464-3372 - consulta à autenticidade em
<https://pbdoc.pb.gov.br/sigaex/public/app/autenticar?η=694639.4089464-3372>



GOVERNO DO ESTADO DA PARAÍBA
 SECRETARIA DE ESTADO DO PATRIMÔNIO, PLANEJAMENTO E FINANÇAS
 SECRETARIA DE ESTADO DE OBRAS, TRANSPORTES E LOGÍSTICA
 SECRETARIA DE ESTADO DE SAÚDE
 SECRETARIA DE ESTADO DE EDUCAÇÃO
 SECRETARIA DE ESTADO DE CULTURA
 SECRETARIA DE ESTADO DE AGRICULTURA, Pecuária e Pesca
 SECRETARIA DE ESTADO DE DEFESA SOCIAL
 SECRETARIA DE ESTADO DE DESENVOLVIMENTO ECONÔMICO
 SECRETARIA DE ESTADO DE DESENVOLVIMENTO SOCIAL
 SECRETARIA DE ESTADO DE DESENVOLVIMENTO URBANO E COMUNITÁRIO
 SECRETARIA DE ESTADO DE GESTÃO DE PESSOAS
 SECRETARIA DE ESTADO DE INFRAESTRUTURA
 SECRETARIA DE ESTADO DE JUSTIÇA
 SECRETARIA DE ESTADO DE LAZER, TURISMO E CULTURA
 SECRETARIA DE ESTADO DE MEIO AMBIENTE
 SECRETARIA DE ESTADO DE SEGURANÇA PÚBLICA
 SECRETARIA DE ESTADO DE TRANSPORTES E LOGÍSTICA
 SECRETARIA DE ESTADO DE TRIBUTOS
 SECRETARIA DE ESTADO DE VIGILÂNCIA SANITÁRIA

11 - CORTE EF
 ESCADA 05

12 - CORTE EF
 ESCADA 105

13 - CORTE GG
 ESCALATE

05/06



Assinado com senha por ELAINE FANTE SALES em 03/12/2021 - 09:32hs.
 Documento N°: 694639.4089287-5229 - consulta à autenticidade em
<https://pbdoc.pb.gov.br/sigaex/public/app/autenticar?n=694639.4089287-5229>

236



PREVIDÊNCIA SOCIAL
Instituto Nacional do Seguro Social

INSS - INSTITUTO NACIONAL DO SEGURO SOCIAL
CNIS - Cadastro Nacional de Informações Sociais
Extrato Previdenciário

Identificação do Filiado

NIT: 116.99586.89-0 **CPF:** 037.880.684-00 **Nome:** ADMILSON SILVA DA CUNHA
Data de nascimento: 20/03/1982 **Nome da mãe:** MARIA DAS DORES SILVA DA CUNHA

Relações Previdenciárias

Seq.	NIT	Origem do Vínculo	Indicadores	Data Início	Data Fim	Tipo Filiado no Vínculo	Indicadores		
1	116.99586.89-0	RECOLHIMENTO		01/05/2008	30/06/2011	Contribuinte Individual			
Contribuições									
Competência	Data Pgtó.	Contribuição	Salário Contribuição	Indicadores	Competência	Data Pgtó.	Contribuição	Salário Contribuição	Indicadores
05/2008	13/06/2008	83,00	415,00		06/2008	15/07/2008	83,00	415,00	
07/2008	13/08/2008	83,00	415,00		08/2008	11/09/2008	83,00	415,00	
09/2008	14/10/2008	83,00	415,00		10/2008	11/11/2008	83,00	415,00	
11/2008	10/12/2008	83,00	415,00		12/2008	12/01/2009	83,00	415,00	
01/2009	10/02/2009	83,00	415,00		02/2009	12/03/2009	93,00	465,00	
03/2009	14/04/2009	93,00	465,00		04/2009	13/05/2009	93,00	465,00	
05/2009	15/06/2009	93,00	465,00		06/2009	14/07/2009	93,00	465,00	
07/2009	12/08/2009	93,00	465,00		08/2009	15/09/2009	93,00	465,00	
09/2009	13/10/2009	93,00	465,00		10/2009	12/11/2009	93,00	465,00	
11/2009	11/12/2009	93,00	465,00		12/2009	12/01/2010	93,00	465,00	
01/2010	11/02/2010	102,00	510,00		02/2010	12/03/2010	102,00	510,00	
03/2010	14/04/2010	102,00	510,00		04/2010	11/05/2010	102,00	510,00	
05/2010	14/06/2010	102,00	510,00		06/2010	12/07/2010	102,00	510,00	
07/2010	10/08/2010	102,00	510,00		08/2010	10/09/2010	102,00	510,00	
09/2010	07/10/2010	102,00	510,00		10/2010	10/11/2010	102,00	510,00	
11/2010	13/12/2010	102,00	510,00		12/2010	24/12/2010	102,00	510,00	
01/2011	03/02/2011	109,00	545,00		02/2011	14/03/2011	109,00	545,00	
03/2011	11/04/2011	109,00	545,00		04/2011	11/05/2011	218,00	1.090,00	
05/2011	03/06/2011	109,00	545,00		06/2011	04/07/2011	109,00	545,00	

O INSS poderá rever a qualquer tempo as informações constantes deste extrato, conforme art. 19, § 3º do Decreto 3.048/99.

287

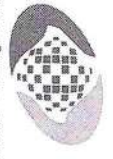

PREVIDÊNCIA SOCIAL
Instituto Nacional do Seguro Social

INSS - INSTITUTO NACIONAL DO SEGURO SOCIAL
CNIS - Cadastro Nacional de Informações Sociais
Extrato Previdenciário

Identificação do Filiado

NIT: 116.99586.89-0 CPF: 037.880.684-00 Nome: ADMILSON SILVA DA CUNHA
Data de nascimento: 20/03/1982 Nome da mãe: MARIA DAS DORES SILVA DA CUNHA

Relações Previdenciárias

Seq.	NIT	Origem do Vínculo	Data Início	Data Fim	Tipo Filiado no Vínculo	Indicadores			
2	116.99586.89-0	RECOLHIMENTO	01/08/2011	28/02/2022	Contribuinte Individual				
Contribuições									
Competência	Data Pgto.	Contribuição	Salário Contribuição	Indicadores	Competência	Data Pgto.	Contribuição	Salário Contribuição	Indicadores
08/2011	13/09/2011	109,00	545,00		09/2011	06/10/2011	109,00	545,00	
10/2011	21/10/2011	109,00	545,00		11/2011	29/11/2011	109,00	545,00	
12/2011	27/12/2011	109,00	545,00		01/2012	16/01/2012	124,40	622,00	
02/2012	22/02/2012	124,40	622,00		03/2012	03/04/2012	124,40	622,00	
04/2012	03/05/2012	124,40	622,00		05/2012	05/06/2012	124,40	622,00	
06/2012	09/07/2012	124,40	622,00		07/2012	08/08/2012	124,40	622,00	
08/2012	05/09/2012	124,40	622,00		09/2012	15/10/2012	124,40	622,00	
10/2012	12/11/2012	124,40	622,00		11/2012	13/12/2012	124,40	622,00	
12/2012	15/01/2013	124,40	622,00		01/2013	05/02/2013	135,60	678,00	
02/2013	12/03/2013	135,60	678,00		03/2013	12/04/2013	135,60	678,00	
04/2013	13/05/2013	135,60	678,00		05/2013	11/06/2013	135,60	678,00	
06/2013	12/07/2013	135,60	678,00		07/2013	14/08/2013	135,60	678,00	
08/2013	11/09/2013	135,60	678,00		09/2013	14/10/2013	135,60	678,00	
10/2013	13/11/2013	135,60	678,00		11/2013	12/12/2013	135,60	678,00	
12/2013	10/01/2014	135,60	678,00		01/2014	13/02/2014	144,80	724,00	
02/2014	11/03/2014	144,80	724,00		03/2014	14/04/2014	144,80	724,00	
04/2014	13/05/2014	144,80	724,00		05/2014	13/06/2014	144,80	724,00	
06/2014	15/07/2014	144,80	724,00		07/2014	14/08/2014	144,80	724,00	
08/2014	16/09/2014	144,80	724,00		09/2014	06/10/2014	144,80	724,00	

O INSS poderá rever a quebra de tempo as informações constantes deste extrato, conforme art. 19, § 3º do Decreto 3.048/99.

882



PREVIDÊNCIA SOCIAL
Instituto Nacional do Seguro Social

INSS - INSTITUTO NACIONAL DO SEGURO SOCIAL CNIS - Cadastro Nacional de Informações Sociais Extrato Previdenciário

Identificação do Filiado

NIT: 116.99586.89-0 CPF: 037.880.684-00 Nome: ADMILSON SILVA DA CUNHA
Data de nascimento: 20/03/1982 Nome da mãe: MARIA DAS DORES SILVA DA CUNHA

Relações Previdenciárias

Contribuições									
Competência	Data Pgto.	Contribuição	Salário Contribuição	Indicadores	Competência	Data Pgto.	Contribuição	Salário Contribuição	Indicadores
10/2014	11/11/2014	144,80	724,00		11/2014	11/12/2014	144,80	724,00	
12/2014	13/01/2015	144,80	724,00		01/2015	11/02/2015	157,60	788,00	
02/2015	11/03/2015	157,60	788,00		03/2015	07/04/2015	157,60	788,00	
04/2015	11/05/2015	157,60	788,00		05/2015	08/06/2015	157,60	788,00	
06/2015	14/07/2015	157,60	788,00		07/2015	10/08/2015	157,60	788,00	
08/2015	09/09/2015	157,60	788,00		09/2015	13/10/2015	157,60	788,00	
10/2015	10/11/2015	157,60	788,00		11/2015	14/12/2015	157,60	788,00	
12/2015	04/01/2016	157,60	788,00		01/2016	15/02/2016	176,00	880,00	
02/2016	14/03/2016	176,00	880,00		03/2016	13/04/2016	176,00	880,00	
04/2016	10/05/2016	176,00	880,00		05/2016	08/06/2016	176,00	880,00	
06/2016	12/07/2016	176,00	880,00		07/2016	09/08/2016	176,00	880,00	
08/2016	09/09/2016	176,00	880,00		09/2016	11/10/2016	176,00	880,00	
10/2016	10/11/2016	176,00	880,00		11/2016	09/12/2016	176,00	880,00	
12/2016	12/01/2017	176,00	880,00		01/2017	09/02/2017	187,40	937,00	
02/2017	13/03/2017	187,40	937,00		03/2017	10/04/2017	187,40	937,00	
04/2017	12/05/2017	187,40	937,00		05/2017	13/06/2017	187,40	937,00	
06/2017	13/07/2017	187,40	937,00		07/2017	10/08/2017	187,40	937,00	
08/2017	12/09/2017	187,40	937,00		09/2017	05/10/2017	187,40	937,00	
10/2017	08/11/2017	187,40	937,00		11/2017	05/12/2017	187,40	937,00	
12/2017	11/01/2018	187,40	937,00		01/2018	15/02/2018	190,80	954,00	
02/2018	08/03/2018	190,80	954,00		03/2018	11/04/2018	190,80	954,00	

O INSS poderá rever a qualquer tempo as informações constantes deste extrato, conforme art. 19, § 3º do Decreto 3.048/99.

239



PREVIDÊNCIA SOCIAL
Instituto Nacional do Seguro Social

INSS - INSTITUTO NACIONAL DO SEGURO SOCIAL
CNIS - Cadastro Nacional de Informações Sociais
Extrato Previdenciário

Identificação do Filiado

NIT: 116.99586.89-0

CPF: 037.880.684-00

Nome: ADMILSON SILVA DA CUNHA

Data de nascimento: 20/03/1982

Nome da mãe: MARIA DAS DORES SILVA DA CUNHA

Relações Previdenciárias

Contribuições											
Competência	Data Pgt.	Contribuição	Salário Contribuição	Indicadores	Competência	Data Pgt.	Contribuição	Salário Contribuição	Indicadores		
04/2018	09/05/2018	190,80	954,00		05/2018	05/06/2018	190,80	954,00			
06/2018	11/07/2018	190,80	954,00		07/2018	08/08/2018	190,80	954,00			
08/2018	13/09/2018	190,80	954,00		09/2018	10/10/2018	190,80	954,00			
10/2018	14/11/2018	190,80	954,00		11/2018	13/12/2018	190,80	954,00			
12/2018	07/01/2019	190,80	954,00		01/2019	12/02/2019	199,60	998,00			
02/2019	14/03/2019	199,60	998,00		03/2019	12/04/2019	199,60	998,00			
04/2019	08/05/2019	199,60	998,00		05/2019	12/06/2019	199,60	998,00			
06/2019	15/07/2019	199,60	998,00		07/2019	08/08/2019	199,60	998,00			
08/2019	13/09/2019	199,60	998,00		09/2019	14/10/2019	199,60	998,00			
10/2019	13/11/2019	199,60	998,00		11/2019	13/12/2019	199,60	998,00			
12/2019	13/01/2020	199,60	998,00		01/2020	13/02/2020	209,00	1.045,00			
02/2020	11/03/2020	209,00	1.045,00		03/2020	01/04/2020	209,00	1.045,00			
04/2020	05/05/2020	209,00	1.045,00		05/2020	01/06/2020	209,00	1.045,00			
06/2020	01/07/2020	209,00	1.045,00		07/2020	11/08/2020	209,00	1.045,00			
08/2020	14/09/2020	209,00	1.045,00		09/2020	13/10/2020	209,00	1.045,00			
10/2020	04/11/2020	209,00	1.045,00		11/2020	09/12/2020	209,00	1.045,00			
12/2020	11/01/2021	209,00	1.045,00		01/2021	09/02/2021	220,00	1.100,00			
02/2021	12/03/2021	220,00	1.100,00		03/2021	14/04/2021	220,00	1.100,00			
04/2021	13/05/2021	220,00	1.100,00		05/2021	02/06/2021	220,00	1.100,00			
06/2021	12/07/2021	220,00	1.100,00		07/2021	06/08/2021	220,00	1.100,00			
08/2021	09/09/2021	220,00	1.100,00		09/2021	05/10/2021	220,00	1.100,00			

O INSS poderá rever a qualificação das informações constantes deste extrato, conforme o art. 19, § 3º do Decreto 3.048/99.

240



PREVIDÊNCIA SOCIAL
INSTITUTO NACIONAL DO SEGURO SOCIAL

INSS - INSTITUTO NACIONAL DO SEGURO SOCIAL CNIS - Cadastro Nacional de Informações Sociais Extrato Previdenciário

Identificação do Filiado

NIT: 116.99586.89-0 CPF: 037.880.684-00 Nome: ADMILSON SILVA DA CUNHA
Data de nascimento: 20/03/1982 Nome da mãe: MARIA DAS DORES SILVA DA CUNHA

Relações Previdenciárias

Contribuições											
Competência	Data Pgt.	Contribuição	Salário Contribuição	Indicadores	Competência	Data Pgt.	Contribuição	Salário Contribuição	Indicadores		
10/2021	04/11/2021	220,00	1.100,00		11/2021	13/12/2021	220,00	1.100,00			
12/2021	10/01/2022	220,00	1.100,00		01/2022	09/02/2022	242,40	1.212,00			
02/2022	08/03/2022	242,40	1.212,00								



Você pode conferir a autenticidade do documento em
<https://meu.inss.gov.br/central/#/aberto/autenticidade/>
com o código 220317AWOIRG77



243

ESTADO DA PARAÍBA
PREFEITURA MUNICIPAL DE ITAPOROROCA
COMISSÃO PERMANENTE DE LICITAÇÃO

ANEXO 01 AO TERMO DE REFERÊNCIA - PROPOSTA

TOMADA DE PREÇOS Nº 00001/2022

PROPOSTA

REF.: TOMADA DE PREÇOS Nº 00001/2022

OBJETO: Contratação de empresa no ramo pertinente para Construção de Creche com capacidade para 50 (cinquenta) crianças – TIPO B, no município de Itapororoca, conforme Termo de Convênio n.º 483/2021, celebrado com o Governo do Estado da Paraíba.

PROPONENTE:

Prezados Senhores,

Nos termos da licitação em epígrafe, apresentamos proposta conforme abaixo:

CÓDIGO	DISCRIMINAÇÃO	UNIDADE	QUANTIDADE	PREÇO UNIT.	PREÇO TOTAL
1	Construção de Creche Infantil, capacidade para 50 (cinquenta) pessoas, tipo B	Und	1		

VALOR TOTAL DA PROPOSTA - R\$

PRAZO - Item 5.0:

PAGAMENTO - Item 18.0:

VALIDADE DA PROPOSTA - Item 9.0:

CNPJ

_____ / _____ de _____ de _____

Responsável



**ESTADO DA PARAÍBA
PREFEITURA MUNICIPAL DE ITAPOROROCA
COMISSÃO PERMANENTE DE LICITAÇÃO**

ANEXO II - TOMADA DE PREÇOS Nº 00001/2022

MODELOS DE DECLARAÇÕES

REF.: TOMADA DE PREÇOS Nº 00001/2022
PREFEITURA MUNICIPAL DE ITAPOROROCA

**PROPONENTE
CNPJ**

1.0 - DECLARAÇÃO de cumprimento do disposto no Art. 7º, Inciso XXXIII, da CF - Art. 27, Inciso V, da Lei 8.666/93.

O proponente acima qualificado, sob penas da Lei e em acatamento ao disposto no Art. 7º inciso XXXIII da Constituição Federal, Lei 9.854, de 27 de outubro de 1999, declara não possuir em seu quadro de pessoal, funcionários menores de dezoito anos em trabalho noturno, perigoso ou insalubre e nem menores de dezesseis anos, em qualquer trabalho; podendo existir menores, a partir de quatorze anos, na condição de aprendiz na forma da legislação vigente.

2.0 - DECLARAÇÃO de superveniência de fato impeditivo no que diz respeito a participação na licitação.

Conforme exigência contida na Lei 8.666/93, Art. 32, §2º, o proponente acima qualificado, declara não haver, até a presente data, fato impeditivo no que diz respeito à habilitação/participação na presente licitação, não se encontrando em concordata ou estado falimentar, estando ciente da obrigatoriedade de informar ocorrências posteriores. Ressalta, ainda, não estar sofrendo penalidade de declaração de idoneidade no âmbito da administração Federal, Estadual, Municipal ou do Distrito Federal, arcando civil e criminalmente pela presente afirmação.

3.0 - DECLARAÇÃO de submeter-se a todas as cláusulas e condições do correspondente instrumento convocatório.

O proponente acima qualificado declara ter conhecimento e aceitar todas as cláusulas do respectivo instrumento convocatório e submeter-se as condições nele estipuladas.

Local e Data.

NOME/ASSINATURA/CARGO
Representante legal do proponente.

OBSERVAÇÃO:
AS DECLARAÇÕES DEVERÃO SER ELABORADAS EM PAPEL TIMBRADO DO LICITANTE, QUANDO FOR O CASO.

REF.: TOMADA DE PREÇOS Nº 00001/2022
PREFEITURA MUNICIPAL DE ITAPOROROCA

PROPONENTE:
CNPJ:

4.0 - DECLARAÇÃO de elaboração independente de proposta.

(identificação completa do representante do licitante), como representante devidamente constituído de (identificação completa do licitante ou do consórcio), doravante denominado (licitante/consórcio), para fins do disposto no item 7.5.1. do Edital da Tomada de Preços nº 00001/2022, declara, sob as penas da lei, em especial o art. 299 do Código Penal Brasileiro, que:

a) a proposta apresentada para participar da Tomada de Preços nº 00001/2022 foi elaborada de maneira independente pelo licitante, e o conteúdo da proposta não foi, no todo ou em parte, direta ou indiretamente, informado, discutido ou recebido de qualquer outro participante potencial ou de fato da Tomada de Preços nº 00001/2022, por qualquer meio ou por qualquer pessoa;

b) a intenção de apresentar a proposta elaborada para participar da Tomada de Preços nº 00001/2022 não foi informada, discutida ou recebida de qualquer outro participante potencial ou de fato da Tomada de Preços nº 00001/2022, por qualquer meio ou por qualquer pessoa;

c) que não tentou, por qualquer meio ou por qualquer pessoa, influir na decisão de qualquer outro participante potencial ou de fato da Tomada de Preços nº 00001/2022 quanto a participar ou não da referida licitação;

d) que o conteúdo da proposta apresentada para participar da Tomada de Preços nº 00001/2022 não será, no todo ou em parte, direta ou indiretamente, comunicado ou discutido com qualquer outro participante potencial ou de fato da Tomada de Preços nº 00001/2022 antes da adjudicação do objeto da referida licitação;

e) que o conteúdo da proposta apresentada para participação da Tomada de Preços nº 00001/2022 não foi, no todo ou em parte, direta ou indiretamente, discutido ou recebido de qualquer integrante da Prefeitura Municipal de Itapororoca antes da abertura oficial das propostas; e

f) que está plenamente ciente do teor e da extensão desta declaração e que detém plenos poderes e informações para firmá-la.

Local e Data.

NOME/ASSINATURA/CARGO
Representante legal do proponente

OBSERVAÇÃO:
AS DECLARAÇÕES DEVERÃO SER ELABORADAS EM PAPEL TIMBRADO DO LICITANTE, QUANDO FOR O CASO.

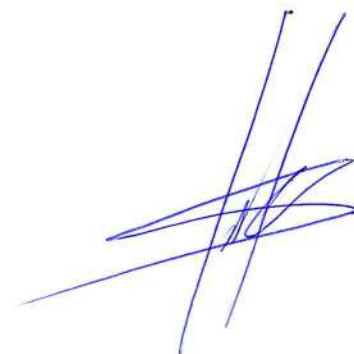



244

**ESTADO DA PARAÍBA
PREFEITURA MUNICIPAL DE ITAPOROROCA
COMISSÃO PERMANENTE DE LICITAÇÃO**

ANEXO III - TOMADA DE PREÇOS Nº 00001/2022

MODELOS DO TERMO DE RENÚNCIA

REF.: TOMADA DE PREÇOS Nº 00001/2022
PREFEITURA MUNICIPAL DE ITAPOROROCA

PROPONENTE
CNPJ

1.0 - TERMO DE RENÚNCIA ao recurso conforme previsto no Art. 43, Inciso III, da Lei 8.666/93.

O proponente acima qualificado, declara, na forma do disposto no Art. 43, III, da Lei 8.666/93, aceitar o resultado divulgado pela Comissão, que analisou a documentação preliminar do processo em epigrafe, efetuada nos termos do respectivo instrumento convocatório, desistindo, assim, expressamente de qualquer interposição de recurso previsto na legislação vigente, bem como ao prazo correspondente e concordando, portanto, com o prosseguimento do certame. Declara ainda que, em havendo a ocorrência de qualquer igualdade de valores entre sua proposta e a dos demais licitantes e após observado o disposto no Art. 3º, § 2º, da Lei 8.666/93, fica autorizado a realização do sorteio para definição da respectiva classificação, não sendo necessário a sua convocação para o correspondente ato público, conforme previsto no Art. 44, § 2º, do referido diploma legal.

Local e Data.

NOME/ASSINATURA/CARGO
Representante legal do proponente.

OBSERVAÇÃO:
O TERMO DE RENÚNCIA DEVERÁ SER ELABORADO EM PAPEL TIMBRADO DO LICITANTE, QUANDO FOR O CASO.



245

**ESTADO DA PARAÍBA
PREFEITURA MUNICIPAL DE ITAPOROROCA
COMISSÃO PERMANENTE DE LICITAÇÃO**

ANEXO IV - TOMADA DE PREÇOS Nº 00001/2022

MINUTA DO CONTRATO

TOMADA DE PREÇOS Nº 00001/2022

PROCESSO ADMINISTRATIVO Nº 220316TP00001

CONTRATO Nº:/...-CPL

TERMO DE CONTRATO QUE ENTRE SI CELEBRAM A PREFEITURA MUNICIPAL DE ITAPOROROCA E, PARA EXECUÇÃO DE OBRA CONFORME DISCRIMINADO NESTE INSTRUMENTO NA FORMA ABAIXO:

Pelo presente instrumento de contrato, de um lado Prefeitura Municipal de Itapororoca - Rua Frei Damião Bozzano, 07 - Centro - Itapororoca - PB, CNPJ nº 09.165.176/0001-78, neste ato representada pela Prefeita Elissandra Maria Conceição de Brito, Brasileira, Viúva, Professora, residente e domiciliada na Sítio Campo Verde, SN - Área Rural - Itapororoca - PB, CPF nº 007.409.704-02, Carteira de Identidade nº 2.065.238 SSP/PB, doravante simplesmente CONTRATANTE, e do outro lado - - - -, CNPJ nº, neste ato representado por residente e domiciliado na, - - - -, CPF nº, Carteira de Identidade nº, doravante simplesmente CONTRATADO, decidiram as partes contratantes assinar o presente contrato, o qual se regerá pelas cláusulas e condições seguintes:

CLÁUSULA PRIMEIRA - DOS FUNDAMENTOS:

Este contrato decorre da licitação modalidade Tomada de Preços nº 00001/2022, processada nos termos da Lei Federal nº 8.666, de 21 de Junho de 1993; Lei Complementar nº 123, de 14 de Dezembro de 2006; e legislação pertinente, consideradas as alterações posteriores das referidas normas.

CLÁUSULA SEGUNDA - DO OBJETO:

O presente contrato tem por objeto: Contratação de empresa no ramo pertinente para Construção de Creche com capacidade para 50 (cinquenta) crianças – TIPO B, no município de Itapororoca, conforme Termo de Convênio n.º 483/2021, celebrado com o Governo do Estado da Paraíba.

A obra deverá ser executada rigorosamente de acordo com as condições expressas neste instrumento, proposta apresentada, especificações técnicas correspondentes, processo de licitação modalidade Tomada de Preços nº 00001/2022 e instruções da Contratante, documentos esses que ficam fazendo partes integrantes do presente contrato, independente de transcrição; e sob o regime de empreitada por preço global.

CLÁUSULA TERCEIRA - DO VALOR E PREÇOS:

O valor total deste contrato, a base do preço proposto, é de R\$... (...).

CLÁUSULA QUARTA - DO REAJUSTAMENTO EM SENTIDO ESTRITO:

Os preços contratados são fixos e irremovíveis no prazo de um ano.

246

Dentro do prazo de vigência do contrato e mediante solicitação da Contratada, os preços poderão sofrer reajuste após o interregno de um ano, na mesma proporção da variação verificada no Índice Nacional da Construção Civil – INCC acumulado, tomando-se por base o mês de apresentação da respectiva proposta, exclusivamente para as obrigações iniciadas e concluídas após a ocorrência da anualidade.

Nos reajustes subsequentes ao primeiro, o interregno mínimo de um ano será contado a partir dos efeitos financeiros do último reajuste.

No caso de atraso ou não divulgação do índice de reajustamento, o Contratante pagará a Contratada a importância calculada pela última variação conhecida, liquidando a diferença correspondente tão logo seja divulgado o índice definitivo. Fica o Contratado obrigado a apresentar memória de cálculo referente ao reajustamento de preços do valor remanescente, sempre que este ocorrer.

Nas aferições finais, o índice utilizado para reajuste será, obrigatoriamente, o definitivo.

Caso o índice estabelecido para reajustamento venha a ser extinto ou de qualquer forma não possa mais ser utilizado, será adotado, em substituição, o que vier a ser determinado pela legislação então em vigor.

Na ausência de previsão legal quanto ao índice substituto, as partes elegerão novo índice oficial, para reajustamento do preço do valor remanescente, por meio de termo aditivo.

O reajuste poderá ser realizado por apostilamento.

CLÁUSULA QUINTA - DA DOTAÇÃO:

As despesas correrão por conta da seguinte dotação, constante do orçamento vigente:
RECURSOS PRÓPRIOS – CONVÊNIO N.º 483/2021 PB / LEI MUNICIPAL N.º 632/2022
Dotação consignada no orçamento vigente
Elemento de despesa
44.90.51.00 – Obras e Instalações

CLÁUSULA SEXTA - DO PAGAMENTO:

O pagamento será efetuado mediante processo regular e em observância às normas e procedimentos adotados pela Contratante, da seguinte maneira: Para ocorrer no prazo de trinta dias, contados do período de adimplemento.

CLÁUSULA SÉTIMA - DOS PRAZOS E DA VIGÊNCIA:

Os prazos máximos de início de etapas de execução e de conclusão do objeto ora contratado, que admitem prorrogação nas condições e hipóteses previstas no Art. 57, § 1º, da Lei 8.666/93, estão abaixo indicados e serão considerados da emissão da Ordem de Serviço:

- a - Início: Imediato, após emissão da ordem de serviço;
- b - Conclusão: 7 (sete) meses, conforme cronograma físico financeiro.

A vigência do presente contrato será determinada: até o final do exercício financeiro de 2022, considerada da data de sua assinatura; podendo ser prorrogada nos termos do Art. 57, da Lei 8.666/93.

CLÁUSULA OITAVA - DAS OBRIGAÇÕES DA CONTRATANTE:

- a - Efetuar o pagamento relativo a execução da obra efetivamente realizada, de acordo com as respectivas cláusulas do presente contrato;
- b - Proporcionar a Contratada todos os meios necessários para a fiel execução da obra contratada;
- c - Notificar o Contratado sobre qualquer irregularidade encontrada quanto à qualidade da obra, exercendo a mais ampla e completa fiscalização, o que não exime o Contratado de suas responsabilidades contratuais e legais;
- d - Designar representantes com atribuições de Gestor e Fiscal deste contrato, nos termos da norma vigente, especialmente para acompanhar e fiscalizar a sua execução, respectivamente, permitida a contratação de terceiros para assistência e subsídio de informações pertinentes a essas atribuições.

CLÁUSULA NONA - DAS OBRIGAÇÕES DA CONTRATADA:

a - Executar devidamente a obra descrita na Cláusula correspondente do presente contrato, dentro dos melhores parâmetros de qualidade estabelecidos para o ramo de atividade relacionada ao objeto contratual, com observância aos prazos estipulados;

b - Responsabilizar-se por todos os ônus e obrigações concernentes à legislação fiscal, civil, tributária e trabalhista, bem como por todas as despesas e compromissos assumidos, a qualquer título, perante seus fornecedores ou terceiros em razão da execução do objeto contratado;

c - Manter preposto capacitado e idôneo, aceito pela Contratante, quando da execução do contrato, que o represente integralmente em todos os seus atos;

d - Permitir e facilitar a fiscalização da Contratante devendo prestar os informes e esclarecimentos solicitados;

e - Será responsável pelos danos causados diretamente a Contratante ou a terceiros, decorrentes de sua culpa ou dolo na execução do contrato, não excluindo ou reduzindo essa responsabilidade a fiscalização ou o acompanhamento pelo órgão interessado;

f - Não ceder, transferir ou subcontratar, no todo ou em parte, o objeto deste instrumento, sem o conhecimento e a devida autorização expressa da Contratante;

g - Manter, durante a vigência do contrato, em compatibilidade com as obrigações assumidas, todas as condições de habilitação e qualificação exigidas no respectivo processo licitatório, apresentando a Contratante os documentos necessários, sempre que solicitado.

CLÁUSULA DÉCIMA - DA ALTERAÇÃO E RESCISÃO:

Este contrato poderá ser alterado com a devida justificativa, unilateralmente pela Contratante ou por acordo entre as partes, nos casos previstos no Art. 65 e será rescindido, de pleno direito, conforme o disposto nos Arts. 77, 78 e 79, todos da Lei 8.666/93.

O Contratado fica obrigado a aceitar, nas mesmas condições contratuais, os acréscimos ou supressões que se fizerem nas obras, até o respectivo limite fixado no Art. 65, § 1º da Lei 8.666/93. Nenhum acréscimo ou supressão poderá exceder o limite estabelecido, salvo as supressões resultantes de acordo celebrado entre os contratantes.

CLÁUSULA DÉCIMA PRIMEIRA - DO RECEBIMENTO:

Executado o presente contrato e observadas as condições de adimplemento das obrigações pactuadas, os procedimentos e prazos para receber o seu objeto pela Contratante obedecerão, conforme o caso, às disposições dos Arts. 73 a 76, da Lei 8.666/93.

CLÁUSULA DÉCIMA SEGUNDA - DAS PENALIDADES:

A recusa injusta em deixar de cumprir as obrigações assumidas e preceitos legais, sujeitará o Contratado, garantida a prévia defesa, às seguintes penalidades previstas nos Arts. 86 e 87 da Lei 8.666/93: a – advertência; b – multa de mora de 0,5% (zero vírgula cinco por cento) aplicada sobre o valor do contrato por dia de atraso na entrega, no início ou na execução do objeto ora contratado; c – multa de 10% (dez por cento) sobre o valor contratado pela inexecução total ou parcial do contrato; d – suspensão temporária de participar em licitação e impedimento de contratar com a Administração, por prazo de até 02 (dois) anos; e – declaração de inidoneidade para licitar ou contratar com a Administração Pública enquanto perdurarem os motivos determinantes da punição ou até que seja promovida sua reabilitação perante a própria autoridade que aplicou a penalidade; f – simultaneamente, qualquer das penalidades cabíveis fundamentadas na Lei 8.666/93.

Se o valor da multa ou indenização devida não for recolhido no prazo de 15 dias após a comunicação a Contratada, será automaticamente descontado da primeira parcela do pagamento a que o Contratado vier a fazer jus, acrescido de juros moratórios de 1% (um por cento) ao mês, ou, quando for o caso, cobrado judicialmente.

CLÁUSULA DÉCIMA TERCEIRA - DA COMPENSAÇÃO FINANCEIRA:

Nos casos de eventuais atrasos de pagamento nos termos deste instrumento, e desde que o Contratado não tenha concorrido de alguma forma para o atraso, será admitida a compensação financeira, devida desde a data limite fixada para o pagamento até a data correspondente ao efetivo pagamento da parcela. Os encargos moratórios devidos em razão do atraso no pagamento serão calculados com utilização da seguinte fórmula: EM = N x VP x I, onde: EM = encargos moratórios; N = número de dias entre a data prevista para o pagamento e a do efetivo pagamento; VP = valor da parcela a ser paga; e I = índice de compensação financeira, assim apurado: I = (TX ÷ 100) + 365, sendo TX = percentual do IPCA-IBGE acumulado nos últimos doze meses ou, na sua falta, um novo índice adotado pelo Governo Federal que o substitua. Na hipótese do referido índice estabelecido para a compensação financeira venha a ser extinto ou de qualquer forma não possa mais ser utilizado, será adotado, em substituição, o que vier a ser determinado pela legislação então em vigor.

CLÁUSULA DÉCIMA QUARTA - DO FORO:

Para dirimir as questões decorrentes deste contrato, as partes elegem o Foro da Comarca de Mamanguape.

E, por estarem de pleno acordo, foi lavrado o presente contrato em 02(duas) vias, o qual vai assinado pelas partes e por duas testemunhas.

Itapororoca - PB, ... de de

TESTEMUNHAS

PELA CONTRATANTE

.....

PELA CONTRATADA

.....



250

**PREFEITURA MUNICIPAL DE ITAPOROROCA/PB
COMISSÃO PERMANENTE DE LICITAÇÃO
AVISO DE LICITAÇÃO – TOMADA DE PREÇOS Nº 00001/2022**

A **PREFEITURA MUNICIPAL DE ITAPOROROCA**, através da Comissão Permanente de Licitação, comunica a quem possa interessar que, nos termos da Lei 8.666/93 e suas alterações posteriores, fará realizar no dia **05.04.2022 às 09h00min**, na Sala da Comissão Permanente de Licitação, localizada à Rua Frei Damião de Bozzano, 07 – Centro – Itapororoca/PB, Licitação na modalidade **TOMADA DE PREÇOS DE N.º 01.2022**, destinada a Contratação de empresa no ramo pertinente para Construção de Creche com capacidade para 50 (cinquenta) crianças – TIPO B, no município de Itapororoca, conforme Termo de Convênio n.º 483/2021, celebrado com o Governo do Estado da Paraíba. Recursos Próprios / Convênio 483/2021. Dotação consignada no orçamento vigente. Demais esclarecimentos e Cópia do Edital de Licitação, poderão ser obtidos no endereço retro mencionado, nos dias úteis, no horário compreendido entre 08h00min e 12h00min.

Itapororoca, 17 de março de 2022

TARCÍSIO FRANÇA DA SILVA
Presidente da Comissão

251

Imprimir Recibo

Página Principal

Presidência da República
Imprensa NacionalEnvio Eletrônico de Matérias
Comprovante de Recebimento

A Imprensa Nacional recebeu Ofício Eletrônico com a solicitação de publicação de matérias com as seguintes características:

Data de envio: 17/03/2022 09:55:34
Origem do Ofício: Prefeitura Municipal de Itapororoca
Operador: Alissandra Maria Conceição de Brito
Ofício: 7003166
Data prevista de publicação: 18/03/2022
Local de publicação: Diário Oficial - Seção 3
Forma de pagamento: Boleto

As matérias enviadas somente serão publicadas na data e jornal indicados no Ofício Eletrônico após validação e análise de adequação à legislação que disciplina a publicação de matérias nos Jornais Oficiais.

Matérias				
Sequencial	Arquivo(s)	MD5	Tamanho (cm)	Valor
14348675	AVISO TP 01.rtf	8b181f1c50c13485 347e43ed80e93b8b	6,00	R\$ 198,24
TOTAL DO OFICIO			6,00	R\$ 198,24
CRÉDITOS UTILIZADOS				R\$ 198,24
TOTAL A PAGAR				R\$ 0,00

viço objetivando: Credenciamento de Pessoas Jurídicas para prestação de serviços na área de saúde de interesse da Secretaria de Saúde do Município de São João do Rio do Peixe, tudo conforme especificações e condições contidas no Termo de Referência, constante dos Anexos do Edital. Os interessados deverão apresentar envelope contendo a documentação e respectiva propositura até as 11:00 horas do dia 20 de Abril de 2022, na sala da referida comissão, sediada na Rua José Nogueira Pinheiro, S/N - Centro - São João Rio do Peixe - PB. Neste mesmo local, data e horário será realizada a sessão pública para abertura do respectivo envelope. Recursos: previstos no orçamento vigente. Fundamento legal: Lei Federal nº 14.133/2021; e legislação pertinente, consideradas as alterações posteriores das referidas normas. Informações: no horário das 08:00 as 12:00 horas dos dias úteis, no endereço supracitado. Telefone: (083) 996787922. E-mail: cplpmsjrp@gmail.com.

São João Rio do Peixe - PB, 16 de Março de 2022
THAMYSE MARTINS SOARES
 Presidente da Comissão

Prefeitura Municipal de Piancó

LICITAÇÕES

PREFEITURA MUNICIPAL DE PIANCÓ

HOMOLOGAÇÃO E ADJUDICAÇÃO

HOMOLOGO o presente processo de INEXIGIBILIDADE DE LICITAÇÃO Nº 00012/2022, de acordo com o parecer da Comissão Permanente de Licitação - CPL, contido no termo de Encerramento. Faço a **ADJUDICAÇÃO** do seu objeto em favor da empresa ILDA KHATANIA PEREIRA DA SILVA CAVALCANTE - ME - CNPJ Nº 45.540.741/0001-01, com o valor mensal de R\$ 3.450,00 (três mil e quatrocentos e cinquenta reais), e Valor Global R\$ 41.400,00 (quarenta e um mil e quatrocentos reais), com objeto a Contratação de empresa para prestação serviços especializados de odontólogo para o atendimento no Programa de Saúde da Família (PSF), referente a chamada pública 00001/2022.

Piancó-PB, em 17 de março 2022.

Daniel Galdino de Araújo Pereira
 Prefeito

PREFEITURA MUNICIPAL DE PIANCÓ

HOMOLOGAÇÃO E ADJUDICAÇÃO

HOMOLOGO o presente processo de INEXIGIBILIDADE DE LICITAÇÃO Nº 00015/2022, de acordo com o parecer da Comissão Permanente de Licitação - CPL, contido no termo de Encerramento. Faço a **ADJUDICAÇÃO** do seu objeto em favor da empresa LUCAS RAVY PEREIRA GOMES DE SOUZA - ME - CNPJ nº 45.502.013/0001-05, com o Valor Mensal de R\$ 15.000,00 (quinze mil reais) e o Valor Global Anual de R\$ 180.000,00 (cento e oitenta mil reais) com o objeto a Contratação de pessoas Jurídicas para posterior contratação, mediante documentação, para prestação de serviços especializados de Médico para Programa de Saúde da Família (PSF) atendendo as necessidades do Município de Piancó-PB, referente a CHAMADA PÚBLICA Nº 00002/2022.

Piancó - PB, em 17 de março de 2022.

DANIEL GALDINO DE ARAÚJO PEREIRA
 PREFEITO CONSTITUCIONAL

PREFEITURA MUNICIPAL DE PIANCÓ

HOMOLOGAÇÃO E ADJUDICAÇÃO

HOMOLOGO o presente processo de INEXIGIBILIDADE DE LICITAÇÃO Nº 00014/2022, de acordo com o parecer da Comissão Permanente de Licitação - CPL, contido no termo de Encerramento. Faço a **ADJUDICAÇÃO** do seu objeto em favor da empresa LUCAS RAVY PEREIRA GOMES DE SOUZA - ME - CNPJ nº 45.502.013/0001-05, com o Valor Mensal Estipulado de R\$ 25.999,68 (vinte e cinco mil novecentos e noventa e nove reais e sessenta e oito centavos) e o Valor Global Estipulado de R\$ 311.996,16 (trezentos e onze mil novecentos e noventa e seis reais e dezesseis centavos), com o objeto a Contratação para prestação de serviços especializados na área de saúde com atendimento a nível ambulatorial em consultas, PLANTONISTAS/URGENTISTAS para o SAMU/UPA, atendendo as necessidades do Município de Piancó-PB, referente a Chamada Pública 00001/2022.

Piancó - PB, em 17 de março de 2022.

DANIEL GALDINO DE ARAÚJO PEREIRA
 PREFEITO

EXTRATOS

PREFEITURA MUNICIPAL DE PIANCÓ

EXTRATO DO CONTRATO

INEXIGIBILIDADE Nº 00012/2022

CONTRATANTE:Prefeitura Municipal de Piancó.

CONTRATADA:ILDA KHATANIA PEREIRA DA SILVA CAVALCANTE - ME - CNPJ Nº 45.540.741/0001-01.

OBJETIVO:Contratação de empresa para prestação serviços especializados de odontólogo para o atendimento no Programa de Saúde da Família (PSF), referente a chamada pública 00001/2022.

VALOR MENSAL: R\$ 3.450,00 (três mil e quatrocentos e cinquenta reais).

VALOR GLOBAL: R\$ 41.400,00 (quarenta e um mil e quatrocentos reais).

Piancó-PB, em 17 de março 2022.

Daniel Galdino de Araújo Pereira

Prefeito

EXTRATO DO CONTRATO

Inexigibilidade nº 00014/2022

CONTRATANTE:Prefeitura Municipal de Piancó.

CONTRATADA:LUCAS RAVY PEREIRA GOMES DE SOUZA - ME - CNPJ nº 45.502.013/0001-05.

OBJETIVO:Contratação para prestação de serviços especializados na área de saúde com atendimento a nível ambulatorial em consultas, PLANTONISTAS/URGENTISTAS para o SAMU/UPA, atendendo as necessidades do Município de Piancó-PB, referente a Chamada Pública 00001/2022.

VALOR MENSAL ESTIPULADO: R\$ 25.999,68 (vinte e cinco mil novecentos e noventa e nove reais e sessenta e oito centavos).

VALOR GLOBALESTIPULADO: R\$ 311.996,16 (trezentos e onze mil novecentos e noventa e seis reais e dezesseis centavos).

Piancó - PB, em 17 de março de 2022.

DANIEL GALDINO DE ARAÚJO PEREIRA

PREFEITO

EXTRATO DO CONTRATO

Inexigibilidade nº 00015/2022

CONTRATANTE:Prefeitura Municipal de Piancó.

CONTRATADA:LUCAS RAVY PEREIRA GOMES DE SOUZA - ME - CNPJ nº 45.502.013/0001-05.

OBJETIVO:Contratação de pessoas Jurídicas para posterior contratação, mediante documentação, para prestação de serviços especializados de Médico para Programa de Saúde da Família (PSF) atendendo as necessidades do Município de Piancó-PB, referente a CHAMADA PÚBLICA Nº 00002/2022.

VALOR MENSAL: R\$ 15.000,00 (quinze mil reais).

VALOR GLOBAL ANUAL: R\$ 180.000,00 (cento e oitenta mil reais).

Piancó - PB, em 17 de março de 2022.

DANIEL GALDINO DE ARAÚJO PEREIRA

PREFEITO CONSTITUCIONAL

Prefeitura Municipal de Itapororoca

LICITAÇÕES

PREFEITURA MUNICIPAL DE ITAPOROROCA/PB

AVISO DE LICITAÇÃO

PREGÃO PRESENCIAL Nº 00015/2022

Torna público que fará realizar através do Pregoeiro Oficial e Equipe de Apoio, sediada na Rua Frei Damião de Bozzano, 07 - Centro - Itapororoca - PB, às 08h30min do dia 31 de março de 2022, licitação modalidade Pregão Presencial, do tipo menor preço, para: Contratação de empresa no ramo pertinente para perfuração de poços artesianos no município de Itapororoca/PB, conforme termo de referência. Recursos: previstos no orçamento vigente. Fundamento legal: Lei Federal nº 10.520/02 e Decreto Municipal nº 00028/2015. Informações: no horário das 08:00 as 12:00 horas dos dias úteis, no endereço supracitado.

Itapororoca - PB, 17 de março de 2022

TARCISIO FRANÇA DA SILVA

Pregoeiro Oficial

**PREFEITURA MUNICIPAL DE ITAPOROROCA/PB
 COMISSÃO PERMANENTE DE LICITAÇÃO**

AVISO DE LICITAÇÃO

TOMADA DE PREÇOS Nº 00001/2022

A PREFEITURA MUNICIPAL DE ITAPOROROCA, através da Comissão Permanente de Licitação, comunica a quem possa interessar que, nos termos da Lei 8.666/93 e suas alterações posteriores, fará realizar no dia 05.04.2022 às 09h00min, na Sala da Comissão Permanente de Licitação, localizada à Rua Frei Damião de Bozzano, 07 - Centro - Itapororoca/PB, Licitação na modalidade TOMADA DE PREÇOS DE Nº 01.2022, destinada a Contratação de empresa no ramo pertinente para Construção de Creche com capacidade para 50 (cinquenta) crianças - TIPO B, no município de Itapororoca, conforme Termo de Convênio nº 483/2021, celebrado com o Governo do Estado da Paraíba. Recursos Próprios / Convênio 483/2021. Dotação consignada no orçamento vigente. Demais esclarecimentos e Cópia do Edital de Licitação, poderão ser obtidos no endereço retro mencionado, nos dias úteis, no horário compreendido entre 08h00min e 12h00min.

Itapororoca, 17 de março de 2022

TARCÍSIO FRANÇA DA SILVA

Presidente da Comissão

Prefeitura Municipal de Areia de Baraúnas

LICITAÇÃO

PREFEITURA MUNICIPAL DE AREIA DE BARAÚNAS

HOMOLOGAÇÃO

PREGÃO PRESENCIAL Nº 00004/2022

Nos termos do relatório final apresentado pelo Pregoeiro Oficial e observado parecer da Assessoria Jurídica, referente ao Pregão Presencial nº 00004/2022, que objetiva: AQUISIÇÃO DE MEDICAMENTOS ÉTICOS, GENÉRICOS E SIMILARES, que não compõe o elenco de assistência farmacêutica básica, usando o maior percentual de desconto sobre a tabela de preços de medicamentos regulados pela CMED/ANVISA para atender a demanda da Secretaria Municipal de Saúde/Fundo Municipal de Saúde; HOMOLOGO o correspondente procedimento licitatório em favor de: ANDRE RICARDO FIGUEIREDO DE ANDRADE - R\$ 150.000,00; RICARDO DE MEDEIROS DIAS FILHO - R\$ 180.000,00.

Areia de Baraunas - PB, 08 de Março de 2022

ANTÔNIO GERÔNIMO DUARTE MACEDO

Prefeito

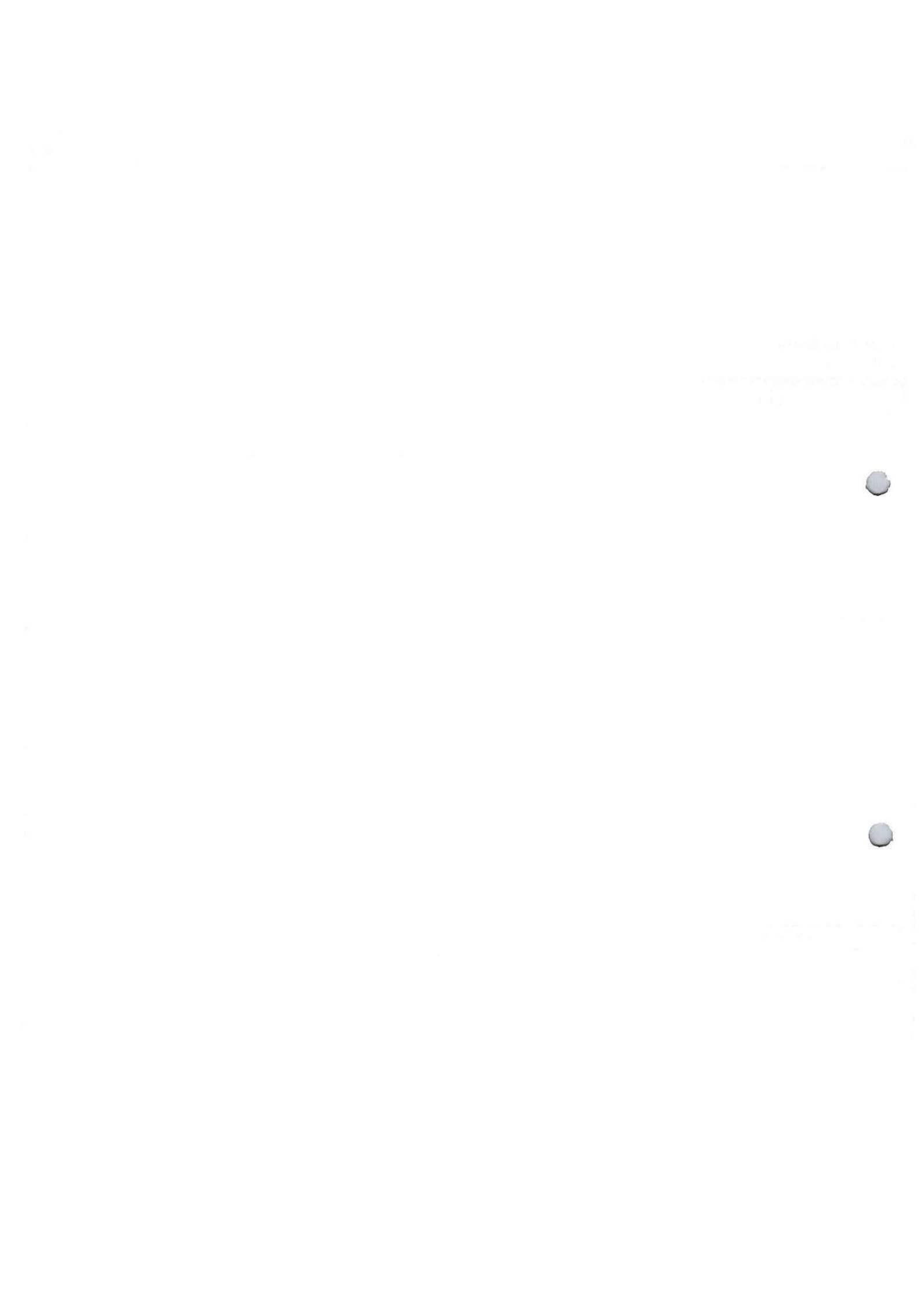

PREFEITURA MUNICIPAL DO CONGO

EXTRATOS DE CONTRATOS

Objeto: Contratação De Empresa Especializada Na Prestação De Serviços Continuados De Conservação E Manutenção Dos Diversos Prédios E Logradouros Públicos Do Município Do Congo. Fundamento Legal: Pregão Eletrônico nº 00003/2022. Dotação: Recursos Próprios Do Município De Congo: 02.00 Sec. De Administração - SEAD - 04.122.1002.2006 Manter As Atividades Administração Geral 500. Recursos não Vinculados de Impostos - 3.3.90.39.01 Outros Serviços De Terceiros - Pessoa Jurídica / 04.00 Sec. De Agricultura, Abastecimento, Pesca E Meio Ambiente - 20.606.1002.2013 Manter As Atividades Da Secretaria De Agricultura - 500. Recursos não Vinculados de Impostos - 3.3.90.39.01 Outros Serviços De Terceiros - Pessoa Jurídica / 05.00 Sec. De Educacao - SEDUC - 12.361.2001.2019 Manter As Atividades Do Ens. Fundamental - FUNDEB 30% 540. Transferências do FUNDEB - Impostos e Transferências de Impostos - 3.3.90.39.01 Outros Serviços De Terceiros - Pessoa Jurídica - 12.361.2001.2020 Manter As Ações Do Salário Educação Qse 550. Transferência do Salário Educação - 3.3.90.39.01 Outros Serviços De Terceiros - Pessoa Jurídica - 12.361.2001.2023 Manter As Ativ. Do Ensino Fundamental - MDE 500. Recursos não Vinculados de Impostos - 3.3.90.39.01 Outros Serviços De Terceiros - Pessoa Jurídica - 12.365.2001.2028 Manter As Atividades De Educação Infantil 500. Recursos não Vinculados de Impostos - 3.3.90.39.01 Outros Serviços De Terceiros - Pessoa Jurídica / 07.00 Sec. De Assistência Social E Desenvolvimento Econo - 08.244.2009.2038 Manter As Atividades Da Proteção Social Básica (SCFV - CRAS) 660. Transferência de Recursos do Fundo Nacional de Assistência Social - F - 3.3.90.39.01 Outros Serviços De Terceiros - Pessoa Jurídica - 08.244.2009.2039 Manter A Gestao Da Secretaria De Assisterncia Social 500. Recursos não Vinculados de Impostos - 3.3.90.39.01 Outros Serviços De Terceiros - Pessoa Jurídica / 08.00 Sec. De Infraestrutura - SEINFRA - 15.452.2002.2041 Manter As Atividades De Infra Estrutura 500. Recursos não Vinculados de Impostos - 3.3.90.39.01 Outros Serviços De Terceiros - Pessoa Jurídica. Vigência: até 16/03/2023. Partes Contratantes: Prefeitura Municipal de Congo e: CT Nº 16301/2022 - 16.03.22 - CONSERVILIMP MANUTENCAO E LIMPEZA EIRELI - R\$ 504.000,00; CT Nº 16302/2022 - 16.03.22 - VR CONSTRUÇÕES E SERVIÇOS EIRELI - EPP - R\$ 855.300,00.

AVISO DE CONVOCAÇÃO
PREGÃO ELETRÔNICO Nº 3/2022

Objeto: Contratação De Empresa Especializada Na Prestação De Serviços Continuados De Conservação E Manutenção Dos Diversos Prédios E Logradouros Públicos Do Município Do Congo. Notificação: Convocamos as seguintes empresas para no prazo de 05 (cinco) dias consecutivos, considerados da data desta publicação, comparecer junto a Comissão Permanente de Licitação objetivando a assinatura do respectivo contrato, sob pena de incidência da cominação prevista no Art. 81, da Lei Federal nº 8.666/93 e suas alterações posteriores: Conservilimp Manutenção e Limpeza Eireli - CNPJ 24.434.795/0001-04. Vr Construções e Serviços Eireli - EPP - CNPJ 25.452.166/0001-70. INFORMAÇÕES: na sede da CPL, Rua Senador Rui Carneiro, S/N - Centro - Centro Administrativo - Congo - PB, no horário das 08:00 as 12:00 horas dos dias úteis. Telefone: (083) 3359-1100.

Congo - PB, 16 de março de 2022
ROMUALDO ANTONIO QUIRINO DE SOUSA
Prefeito

AVISO DE ADJUDICAÇÃO
PREGÃO ELETRÔNICO Nº 3/2022

Com base nos elementos constantes do processo correspondente e observadas as disposições da legislação vigente, referente ao Pregão Eletrônico nº 00003/2022, que objetiva: Contratação De Empresa Especializada Na Prestação De Serviços Continuados De Conservação E Manutenção Dos Diversos Prédios E Logradouros Públicos Do Município Do Congo; ADJUDICO o seu objeto a: Conservilimp Manutencao e Limpeza EIRELI - R\$ 504.000,00; VR Construções E Serviços EIRELI - EPP- R\$ 855.300,00.

Congo - PB, 16 de março de 2022
ROMUALDO ANTONIO QUIRINO DE SOUSA
Prefeito

AVISO DE HOMOLOGAÇÃO
PREGÃO ELETRÔNICO Nº 3/2022

Nos termos do relatório final apresentado pelo Pregoeiro Oficial e observado parecer da Assessoria Jurídica, referente ao Pregão Eletrônico nº 00003/2022, que objetiva: Contratação De Empresa Especializada Na Prestação De Serviços Continuados De Conservação E Manutenção Dos Diversos Prédios E Logradouros Públicos Do Município Do Congo; HOMOLOGO o correspondente procedimento licitatório em favor de: Conservilimp Manutencao e Limpeza EIRELI - R\$ 504.000,00; VR Construções E Serviços EIRELI - EPP- R\$ 855.300,00.

Congo - PB, 16 de março de 2022
ROMUALDO ANTONIO QUIRINO DE SOUSA
Prefeito

PREFEITURA MUNICIPAL DE CUITÉ DE MAMANGUAPE
CUITÉ DE MAMANGUAPE FUNDO MUNICIPAL DE SAÚDE

EXTRATO DE CONTRATO

OBJETO: Aquisições parceladas de materiais hidráulicos para atender a demanda operacional deste município. FUNDAMENTO LEGAL: Pregão Presencial nº 00011/2022. DOTAÇÃO: Recursos Federais, Próprios e Outros do Município de Cuité de Mamanguape: 02.010 Gabinete do Prefeito 02.020 Secretaria Municipal de Administração 02.030 Secretaria Municipal de Finanças 02.040 Secretaria Municipal de Infra Estrutura 02.050 Secretaria Municipal de Educação 02.080 Sec. Municipal de Agricultura 02.090 Fundo de Assistência Social 02.100 Secretaria Municipal de Esportes e Lazer 02.110 Sec. Municipal de Meio Ambiente 02.120 Fundo Municipal de Saúde de C Mamanguape 02.130 Sec Municipal de Cultura e Turismo 3390.30 Material de Consumo. VIGÊNCIA: até o final do exercício financeiro de 2022. PARTES CONTRATANTES: Prefeitura Municipal de Cuité de Mamanguape e: CT Nº 00076/2022 - 16.03.22 - JF CONSTRUÇOES LTDA - R\$ 89.112,69; CT Nº 00077/2022 - 16.03.22 - JOSIANE FERREIRA DE MELO 12485215448 - R\$ 75.740,44; CT Nº 00078/2022 - 16.03.22 - RF COMERCIO DE CIMENTO E MATERIAIS PARA CONSTRUCAO LTDA - R\$ 78.496,09.

EXTRATO DE CONTRATO

OBJETO: Aquisições parceladas de telhas, tijolos, brita e cimento para melhor atendimento das Secretarias Municipais. FUNDAMENTO LEGAL: Pregão Presencial nº 00012/2022. DOTAÇÃO: Recursos Federais, Próprios e Outros do Município de Cuité de Mamanguape: 02.010 Gabinete do Prefeito 02.020 Secretaria Municipal de Administração 02.030 Secretaria Municipal de Finanças 02.040 Secretaria Municipal de Infra Estrutura 02.050 Secretaria Municipal de Educação 02.080 Sec. Municipal de Agricultura 02.090 Fundo de Assistência Social 02.100 Secretaria Municipal de Esportes e Lazer 02.110 Sec. Municipal de Meio Ambiente 02.120 Fundo Municipal de Saúde de C Mamanguape 02.130 Sec Municipal de Cultura e Turismo 3390.30 Material de Consumo. VIGÊNCIA: até o final do exercício financeiro de 2022. PARTES CONTRATANTES: Prefeitura Municipal de Cuité de Mamanguape e: CT Nº 00079/2022 - 16.03.22 - JF CONSTRUÇOES LTDA - R\$ 41.300,00; CT Nº 00080/2022 - 16.03.22 - RF COMERCIO DE CIMENTO E MATERIAIS PARA CONSTRUCAO LTDA - R\$ 36.413,16.

AVISO DE ADIAMENTO
PREGÃO PRESENCIAL Nº 13/2022

A Pregoeira Oficial comunica o adiamento do Pregão Presencial nº 00013/2022, para o dia 30 de Março de 2022 às 14:00 horas, no mesmo local inicialmente divulgado: Av. Severino Jorge de Sena, 1111 - Centro - Cuité de Mamanguape - PB. Informações: no horário das 13:00 as 17:00 horas dos dias úteis, no referido endereço. Telefone: (83) 993287104. E-mail: licitacuite@gmail.com. Cuité de Mamanguape - PB, 17 de Março de 2022

MARIA DAS DORES DE SOUZA
PREFEITURA MUNICIPAL DE FREI MARTINHO

AVISO DE LICITAÇÃO
PREGÃO ELETRÔNICO Nº 3/2022

Torna público que fará realizar através da Pregoeira Oficial e Equipe de Apoio, sediada na Rua Largo da Guia, 08 - Centro - Frei Martinho - PB, por meio do site <https://bl.org.br>, licitação modalidade Pregão Eletrônico, do tipo menor preço, para: SISTEMA DE REGISTRO DE PREÇOS PARA EVENTUAL CONTRATAÇÃO DE EMPRESA PARA O FORNECIMENTO DE MATERIAL DE LIMPEZA DESTINADOS A ATENDER AS NECESSIDADES DAS SECRETARIAS MUNICIPAIS, CONFORME CONDIÇÕES. Abertura da sessão pública: 08h do dia 04 de Abril de 2022. Início da fase de lances: 08h30min do dia 04 de Abril de 2022. Referência: horário de Brasília - DF. Recursos: previstos no orçamento vigente. Fundamento legal: Lei Federal nº 10.520/02, Decreto nº 7.892 e subsidiariamente a Lei Federal nº 8.666/93; Lei Complementar nº 123/06; Decreto Federal nº 10.024/19; Decreto Municipal nº 001/12; e legislação pertinente, consideradas as alterações posteriores das referidas normas. Informações: das 08h às 13h dos dias úteis, no endereço supracitado. Telefone: (83) 98705-1222. E-mail: cp@freimartinho.pb.gov.br. Edital: <https://bl.org.br>; www.tce.pb.gov.br; <https://bl.org.br>.

Frei Martinho - PB, 17 de março de 2022.
FLAVIA DANTAS DE MACEDO

PREFEITURA MUNICIPAL DE IGARACY

AVISO DE HOMOLOGAÇÃO
PREGÃO ELETRÔNICO Nº 7/2022

Nos termos do relatório final apresentado pelo Pregoeiro Oficial e observado parecer da Assessoria Jurídica, referente ao Pregão Eletrônico nº 00007/2022, que objetiva: Aquisição de combustíveis para abastecimento em trânsito em um raio mínimo de 180 km e máximo de 295 km no sentido de Igaracy a João pessoa, tipo gasolina comum e óleo diesel S10, destinados aos veículos de propriedade desta Prefeitura, locados, contratados, colocados à disposição ou vinculados a atividade pública municipal por disposição legal, ao Município, Fundo de Assistência Social e do Fundo Municipal de Saúde de Igaracy/PB; HOMOLOGO o correspondente procedimento licitatório: Licitação Fracassada.

Igaracy - PB, 17 de março de 2022
JOSÉ CARNEIRO ALMEIDA DA SILVA
Prefeito

PREFEITURA MUNICIPAL DE ITAPOROROCA

AVISO DE LICITAÇÃO
TOMADA DE PREÇOS Nº 1/2022

A PREFEITURA MUNICIPAL DE ITAPOROROCA, através da Comissão Permanente de Licitação, comunica a quem possa interessar que, nos termos da Lei 8.666/93 e suas alterações posteriores, fará realizar no dia 05.04.2022 às 09h00min, na Sala da Comissão Permanente de Licitação, localizada à Rua Frei Damião de Bozano, 07 - Centro - Itapororoca/PB, Licitação na modalidade TOMADA DE PREÇOS DE N.º 01.2022, destinada a Contratação de empresa no ramo pertinente para Construção de Creche com capacidade para 50 (cinquenta) crianças - TIPO B, no município de Itapororoca, conforme Termo de Convênio n.º 483/2021, celebrado com o Governo do Estado da Paraíba. Recursos Próprios / Convênio 483/2021. Dotação consignada no orçamento vigente. Demais esclarecimentos e Cópia do Edital de Licitação, poderão ser obtidos no endereço retro mencionado, nos dias úteis, no horário compreendido entre 08h00min e 12h00min.

Itapororoca, 17 de março de 2022
TARCÍSIO FRANÇA DA SILVA
Presidente da Comissão

PREFEITURA MUNICIPAL DE MÃE DAGUA

EXTRATOS DE TERMOS ADITIVOS

Primeiro Aditivo - Contrato nº 01.112/2021 - e Pregão Eletrônico 06/2021
Contratado: PUMA COMERCIAL EIRELI, CNPJ sob o nº. 23.655.349/0001-67. Objeto: Constitui objeto deste aditivo a prorrogação do prazo de entrega do bem do Contrato nº. 01.112/2021, de 22 de dezembro de 2021, na alteração da Cláusula Terceira item 1(um) do presente contrato, prorrogando prazo de entrega do bem para 120 (cento e vinte) dias, a partir do último prazo legal, 03 de janeiro de 2022, até 04 de maio 2022. Fundamentação Legal: Artigo 57, § 1º, Inciso II e V e § 2º da Lei Federal 8.666/93 atualizada, com previsão na Cláusula Terceira do Contrato. Data da assinatura: 28 de dezembro de 2021.

Primeiro Aditivo - Contrato nº 01.113/2021 - Pregão Eletrônico 06/2021
Contratado: AGROPRATA COMERCIO DE EQUIPAMENTOS LTDA, CNPJ sob o nº. 20.963.380/0001-77. Objeto: 1.1 Constitui objeto deste aditivo a prorrogação do prazo de entrega do bem do Contrato nº. 01.111/2021, de 22 de dezembro de 2021, na alteração da Cláusula Terceira item 1(um) do presente contrato, prorrogando o prazo de entrega do bem para 120 (cento e vinte) dias, a partir do último prazo legal, iniciando-se dia 03 de janeiro de 2022, até 04 de maio 2022. Fundamentação Legal: Artigo 57, § 1º, Inciso II e V e § 2º da Lei Federal 8.666/93 atualizada e, com previsão na Cláusula Terceira do Contrato. Data da assinatura: 28 de dezembro de 2021.

EXTRATOS DE TERMOS ADITIVOS

Segundo Termo Aditivo - contrato nº 01.090/2020 - Tomada de Preços nº 011/2020
Objeto: Aditamento ao Contrato nº. 01.090/2020 Contratado: JHONATAN ANDRADE DA SILVA EIRELI, no CNPJ nº 34.955.075/0001-48. de 01 de outubro de 2020, prorrogando a vigência constante na cláusula segunda, para mais 200 (duzentos) dias, iniciando-se dia 05 de novembro de 2021 prorrogando sua vigência até 24 de maio de 2022, oriundo da licitação modalidade Tomada de Preços nº 011/2020. Fundamentação legal: Artigo 57, inciso I e § 2º da Lei 8.666/93 atualizada e cláusula Décima. Data assinatura: 05 de novembro de 2021.

Segundo Termo Aditivo - Contrato nº. 01.091/2020 - Tomada de Preços nº 011/2020
Objeto: Aditamento ao Contrato nº. 01.091/2020 Contratado: JHONATAN ANDRADE DA SILVA EIRELI, no CNPJ nº 34.955.075/0001-48. de 01 de outubro de 2020, prorrogando a vigência constante na cláusula segunda, para mais 200 (duzentos) dias, iniciando-se dia 05 de novembro de 2021 prorrogando sua vigência até 24 de maio de 2022, oriundo da licitação modalidade Tomada de Preços nº 011/2020. Fundamentação Legal: Artigo 57, inciso I e § 2º da Lei 8.666/93 atualizada e cláusula Décima do contrato nº 01.091/2020. Data Assinatura: 05 de novembro de 2021.

